

2015.5

藝友

資訊

NEWSLETTER May.
<http://www.arte.gov.tw>

中華郵政台北雜字第2094號
執照登記為雜誌交寄

103學年度全國師生鄉土歌謠比賽
特優學校聯合音樂會

唱和[♪] 家鄉之歌



國立臺灣藝術教育館
National Taiwan Arts Education Center

廣告

本館主辦活動

本館協辦、合辦活動

※表列活動如因故更動時，本館將另行公告。

類別	地點	時間	活動名稱	展演單位	參加方式
演藝活動	南海劇場	05/01(五)18:30	Rhapsody 狂想曲——建中管弦樂團 39 屆成果發表會	臺北市立建國中學管弦樂團 TEL0978-524-809	●
		05/09(六)14:30	唱和，家鄉之歌——103 學年度全國師生鄉土歌謠比賽：特優學校聯合音樂會	國立實驗合唱團 TEL(02)2341-9373	●
		05/15(五)19:30	愛麗絲仙境夢遊 🌸	臺北市私立華岡藝術學校戲劇科 TEL(02)2861-4839	★ / ☆ \$300
		05/16(六)19:30	第 12 夜 🌸		
		05/17(日)19:30	白蛇傳——國立臺灣大學國劇研究社第 62 屆公演 🌸	國立臺灣大學國劇研究社 TEL0910-125-863	●
	第 1.2.3 展覽室 南海戶外藝廊	04/30(四) - 05/17(日)	新鮮現榨 🌸	臺北市立大學視覺藝術學系第二十三屆畢業班 TEL(02)2311-3040 #6112.6113	●
	第 1.2 展覽室	05/20(三) - 05/31(日)	玩——第六屆海峽兩岸少兒美術大展 🌸	雲揚天際文化藝術機構 TEL(02)2362-9798	●
	第 3 展覽室	05/20(三) - 05/31(日)	第 41 屆清涼藝展——紀念佛陀聖誕暨緬懷曉雲導師畫藝與道風	社團法人中華民國曉雲法師研究學會 TEL(02)2663-2102#1204	●
	南海戶外藝廊	05/19(二) - 06/15(一)	唱自己的歌——永和國中高關懷班師生插畫聯展	新北市立永和國民中學輔導處 TEL(02)2921-8878 #305	●

♣ 1h/1.5h 現場排隊索票：演出前 1 時 / 1 時 30 分起索票，每人最多 2 張，索完為止。

★ 索票，TEL 洽詢展演單位 | ● 自由入場、自由參加、自由觀賞 | ☆ 焦點售票，TEL(02)8791-9962

🌸 售票、🌸 優惠，TEL 洽詢展演單位 | 🌸 兩廳院售票，TEL(02)3393-9888 | 🌸 年代售票，TEL(02)2341-9898

※入場須知

1. 劇場活動，請於演出前 30 分排隊入場。
2. 南海藝文廣場活動，如遇雨天，請移至南海書院觀賞。
3. 展覽時間 09:00-17:00，週一休館。

◎第 3 展覽室、南海戶外藝廊，展期最後一日至 12:30。（主、協辦活動除外）

4. 本館展演活動若遇颱風來襲，將依人事行政局公告異動，詳情請逕洽：(02)2311-0574。

🌸 觀眾迴響：如欲進一步了解或回饋該活動，請連結展演單位網頁（活動網頁期限至活動結束後 4 週有效）。

Exhibition & Performance Schedule for May 2015

Event	Venue	Time	Title	The Presenter	Entry Method
Performance Activities	Nan Hai Theater	May.01 -18:30	Rhapsody -the 39 th Wrap-Up Presentation by the Orchestra of the Chien-Kuo Senior High School	Orchestra of the Chien-Kuo Senior High School TEL0978-524-809	●
		May.09 -14:30	Concert of Outstanding Choirs - National Competition of Folk Song for Teachers and Students in 2014	Taiwan National Choir TEL(02)2341-9373	●
		May.15 -19:30	Alice In The Wonderland 🌸	Taipei Hwa Kang Art School Department Of Drama	★ / 🌸 \$300
		May.16 -19:30	Twelfth Night 🌸	TEL(02)2861-4839	
		May.17 -19:30	NTU Traditional Opera Club -The 62 th Performance <i>The White Snake</i> 🌸	NTU Traditional Opera Club TEL0910-125-863	●
Exhibition Activities	Exhibition Room I . II . III Nan Hai Outdoor	Apr.30 - May.17	Fresh & Juicy 🌸	The twenty-third Graduation of Visual Art Department, University TEL(02)2311-3040 #6112, 6113	●
	Exhibition Room I . II	May.20-May.31	Play: The 6 th Cross Strait Children Paintings Exhibition 🌸	Yunyang Tianji Culture & Art Organization TEL(02)2362-9798	●
	Exhibition Room III	May.20-May.31	The 41 st Buddhist Art Exhibition -In Memory of the Birth of Buddha and the late Master Ven. Hiu-Wan's Art Cultivation and Grace	Venerable Master Ven. Hiu-Wan Research Association TEL(02)2663-2102#1204	●
	Nan Hai Outdoor	May.19-Jun15	Sing for Ourselves – The Joint Painting Exhibition of Teachers & Students of Intensive-Concern Program of New Taipei Municipal Yong Ho Junior High School	The Counseling Division of New Taipei Municipal Yong Ho Junior High School TEL(02)2921-8878 # 305	●

Organizer

Co-Organizer

※ If the above event(s), for any Force Majeure, is changed, please consider our center's announcement as the only principle.

♣ 1h/1.5h Request on the Spot Ticket : 60/90 minutes before the performance.

★ Free Ticket , TEL Exhibition Unit | ● Free Admission | 🌸 Ticket Price, 🌸 Ticket Discounts , TEL Exhibition Unit

🟡 ArtsTicket , TEL (02)3393-9888 | 💎 ERA Ticket , TEL (02)2341-9898 | ★ Amazing Point Ticket , TEL (02)8791-9962

※ Entrance Guideline

1. Please line up at the entrance to the theater 30 minutes before the performance starts.
2. If a rainy day, the activities at Nan Hai Open-Air Arts Square will be moved to Nanhai Academy.
3. Exhibition hours 09:00~17:00, Tuesday to Sunday. On the last day of the exhibition at the Exhibition Room III and Nan Hai Outdoor Gallery, closing time is 12:30 pm.
4. If the typhoon warning issued, please refer to the Central Personnel Administration's announcement or contact the Center at (02)2311-0574.

🌸 Audience Response : For further information or submitting feedback regarding a particular event, please link to the appropriate webpage of events (the webpage will remain active for 4 weeks after the respective closing date of an event).

May 2015

Schedule 展演活動總表 3



特優學校聯合音樂會

唱和，家鄉之歌

福佬語系、客家語系、原住民語系歌謠
百年來臺灣歌謠文化隆重呈現

南海劇場 免票入場

5.9 Sat(六)
14:30

主辦 國立臺灣藝術教育館
合辦 國立實驗合唱團
(02)2341-9373

05.01 | 五 | 18:30 | 200 分鐘 | ● 自由入場

Rhapsody 狂想曲 建中管弦樂團 39 屆成果發表會

Rhapsody -the 39th Wrap-Up Presentation by the Orchestra of the Chien-Kuo Senior High School

演出單位 | 臺北市立建國高級中學管弦樂團 TEL0978-524-809

悠揚不絕的弦聲，氣勢恢弘的管樂，隨著意念，自由的奔騰著、遨遊著，交織成一篇篇撼動人心的樂章。歷經 40 個寒暑，就在今夜，建管弦將以熱愛古典音樂的心和無際無涯的想像力，帶給大家全新的聽覺饗宴— Rhapsody 狂想曲。

◎**聚焦賞析** | 在指揮的帶領下，紅樓的學子們以青春，以熱情演出，賦與古典音樂活力及靈魂。

The flowing string music and the majestic sounds of the wind band roar and soar according to the musicians' thoughts and together, they become musical movements that touch countless hearts. After 40 years of continuous effort, tonight is the night that the members of the Orchestra of Jianguo High School, with their passion for classical music and unchained imagination, give you a brand new feast for the ears – the Rhapsody.

◎**Focus** | Under the guidance of the conductor, students impart life and soul into their musical life with their youth and passion.



建中管弦樂團

05.09 | 六 | 14:30 | 100 分鐘 | ● 自由入場

唱和，家鄉之歌 103 學年度全國師生鄉土

歌謠比賽：特優學校聯合音樂會

Concert of Outstanding Chords - National Competition of Folk Song for Teachers and Students in 2014

主辦單位 | 國立臺灣藝術教育館

合辦單位 | 國立實驗合唱團

演出單位 | 國立實驗合唱團 TEL(02)2341-9373

103 學年全國師生鄉土歌謠比賽，由各縣市遴選第一名學校，於今年 4 月進行全國總決賽。為與廣大愛樂者分享特優隊伍的優異表現，由國立實驗合唱團邀請其中傑出團隊聯合演出。在初夏的午後，天籟之音與歌謠的交會，邀您前來體會悠然自得的家鄉之歌。

◎**聚焦賞析** | 音樂會涵蓋：福佬語系、客家語系及原住民語系等歌謠，將百年來臺灣歌謠文化隆重呈現，精彩可期！

The 2014 National Competition of Folk Song for Teachers and Students is the final competition for the winning school choir of every city and county this April. In order to share with the public such a great performance brought by such great contestants, the Taiwan National Choir will invite teams from the contest to bring a great singing and dancing show together. The audience is guaranteed a great art feast!

◎**Focus** | The languages of the program include: Taiwanese, Hakka and indigenous languages. It is a great presentation for the 100-year history of Taiwanese folk song culture.



國立實驗合唱團

05.15-16 | 五 - 六 | 19:30 | 100 分鐘 | ★ 焦點售票 \$300 | 5

華岡藝校戲劇科38屆a班畢業公演《愛麗絲仙境夢遊》 | Q

華岡藝校戲劇科38屆3b畢業公演《第十二夜》 | Q

15/ 愛麗絲仙境夢遊 • 16/ 第 12 夜

15/ Alice In The Wonderland • 16/ Twelfth Night

主辦單位 | 臺北市華岡藝術學校

演出單位 | 臺北市華岡藝術學校戲劇科 TEL (02)2861-4839



華岡藝校戲劇科

15/《愛麗絲仙境夢遊》晴朗的午後，活潑好動的愛麗絲，耐不住性子聽姐姐說故事，便起身到樹林間遊玩。突然，她被一隻會說話的兔子好奇吸引，來到「青春之泉」「老人國」「黑桃國」，開始她一連串奇妙的經歷。

16/《第十二夜》暗示著一個脫離現實的嘉年華世界，所有不合常理的結局都能成立：奧莉薇婭剛剛堅決要為父兄守喪7年，不嫁也不見外人，卻一見薇奧拉就愛上她；奧西諾對認為是男僕的薇奧拉，也在一瞬間接受了著男裝的她，並決定娶他為妻。

◎**聚焦賞析** | 「愛麗絲仙境夢遊」不等於「愛麗絲夢遊仙境」，所以……愛麗絲不是愛麗絲，仙境不是仙境，夢遊卻仍只是夢遊……；透過《第十二夜》之名為出發點，為高中學習完整展現，並期穿過這個階段，將帶著更多對戲劇的熱情邁向下一行程。

15/“Alice in The Wonderland” – On a sunny afternoon, the agile and outgoing Alice was getting impatient with her sister’s storytelling and decided to go into the forest to look for some fun. Suddenly, she was attracted by a talking rabbit and lured to the “Forever Youth Fountain”, “The Elderly Country” and the “Black Spade Nation” which set her onto a journey of a series of wonderful experiences.

16/“Twelfth Night” indicates an imaginary carnival where unreasonable endings are possible. Olivia has just made up her mind not to get married or entertain any guests for seven years due to the death of her father and brother. But the moment she sees Viola, she falls for her; Osorio mistakes Viola for a male servant. She accepted who he appeared to be right away and decided to marry him.

◎**Focus** | “Alice in The Wonderland” does not equal to that “Alice’s Adventures in Wonderland”. So, Alice is not that Alice; this wonderland is not that wonderland, but the dream is still a dream ; Let’s begin the journey in the name of “Twelfth Night”. When we are done, we will certainly try harder to reveal our passion for drama.



愛麗絲夢遊仙境*

「只要認真尋找，所有事情的背後都有其寓意。」

- Everything’s got a moral, if only you can find it.

正當公爵夫人努力深思事物的意義時，愛麗絲表示「應該沒什麼」的想法，卻讓公爵夫人慎重的提醒她。

*《愛麗絲夢遊仙境Alice’s Adventures in Wonderland》是英國作家、數學家路易士·卡羅Lewis Carroll (本名 查爾斯·路特維奇·道奇森Charles Lutwidge Dodgson, 1832-1898)創作的兒童文學作品。故事源自於作者為友人女兒愛麗絲所講的故事，之後將故事紀錄並加入插圖送給她，並且於1865年出版，天馬行空的故事內容與角色，以及隱藏其中豐富的雙關語、遊戲詩、謎語、數學、哲學內容，至今仍廣受讀者喜愛。

資料彙整：國立臺灣藝術教育館編輯室

05.17 | 日 | 19:30 | 120 分鐘 | ●自由入場 | 台大國劇社

白蛇傳 國立臺灣大學國劇研究社第 62 屆公演

NTU Traditional Opera Club - The 62th Performance *The White Snake*

主辦單位 | 國立臺灣大學國劇研究社 TEL (02)2861-0511#39100

改編自中國傳統最廣為流傳的民間故事《白蛇傳》，劇情轉折驚心動魄，撼動人心，千百年來感動無數華人。藉由本次公演，期能展現《白蛇傳》的精彩之處，讓京劇隨著通俗作品廣為流傳。

◎**聚焦賞析** | 本社成立於民國 39 年，組織成員含括臺大各系所學生，並聘任京崑名角李光玉老師指導，期許將京劇藝術發揚光大

Adapted from the wide-spread folktale "The White Snake", its plot is full of turns and twists that have moved thousands of Chinese for hundreds of years. The performers hope that through the performance of "The White Snake", Chinese Opera is further spread and appreciated by more people.

◎**Focus** | The club was established in 1950, comprised by students of NTU. Its current instructor is the famous Chinese Opera actor Li Guang-Yu and hopefully through their efforts, Chinese Opera is further spread.



台大國劇社

全國學生戲劇比賽
NATIONAL STUDENTS COMPETITION OF CREATIVE DRAMA ART

決賽日期 104/4.18-5.2

決賽地點 國立嘉義大學蘭潭校區瑞穗館
嘉義市鹿寮里學府路300號

指導單位：教育部

主辦單位：國立臺灣藝術教育館

廣告

04.30-05.17 | 四 - 日 | 09:00-17:00 ▶週一休館 | ●自由觀賞 | 🌱📱新鮮現榨 🔍

新鮮現榨

Fresh & Juicy

主辦單位 | 臺北市立大學

協辦單位 | 國立臺灣藝術教育館

展出單位 | 臺北市立大學視覺藝術學系第二十三屆畢業班

TEL (02) 2311-3040 #6112, 6113



臺北市立大學視覺藝術學系

生活步調不斷加速的現代社會，相對於學習美術的我們，靈感也隨之不斷湧現，並且需要即時釋放！思想或許可以不斷創新，但當下的情感卻無法重新複製或再造。對於不斷湧現的新事物，縱使新鮮，當使其重新轉化為自己內在的創作元素，作品將不再與生活格格不入。

◎**聚焦賞析** | 藉由各種媒材的創作，引導人們重新省思：不該視外在事物為理所當然的存在，而應將其賦予自我的刺激，加以挖掘。

The pace of our lives is getting faster and faster. As students major in arts, our inspiration also keeps springing and we need to release it in time! Thoughts may be changing but the feelings we feel at the moment can never be reproduced or recreated. New things are emerging every day, and although they are all fresh, they can still be transformed into raw materials used for our creations. Because of this, our artworks are never estranged from our daily lives.

◎**Focus** | Through artworks created with various media, human beings are inspired to look into themselves and stop taking things around them for granted. Instead, they should always look for stimulation from within and dig deeper inside themselves.

談美說藝



FM101.7

每週日14:05-14:30

藝教館 鄭乃文館長 主持

美學有意思

聊聊美感與美力。

美感好心情

分享個人美感藝術學習經驗。



FB粉絲團

美感無所不在 幸福垂手可得

05.20-05.31 | 三 - 日 | 09:00-17:00 ▶週一休館 | ●自由觀賞 | 🌐 www.chinaart.net

玩 第六屆海峽兩岸少兒美術大展

Play: The 6th Cross Strait Children Paintings Exhibition

主辦單位 | 中國宋慶齡基金會、中華文創發展協會 (臺灣) TEL(02)2362-9798、
雲揚天際文化藝術機構、廈門市文化交流協會

協辦單位 | 國立臺灣藝術教育館、頂新公益基金會、廈門市思明區人民政府、廈門市海滄區人民政府

展出單位 | 雲揚天際文化藝術機構



鐘皓雲《獵人遊戲》10歲 臺灣花蓮

本屆主題「玩」一是童真的繽紛與成長，是天地間的無憂嬉戲與非凡創意。不同地域不同「玩法」，不同「玩」法又折射特有的地域文化，兩岸四地的孩子們用畫筆開啟一場關於「玩」的精彩盛宴，讓我們一起痛快「玩」一場。特邀兩岸知名藝術家林永發、謝麗芳共同參展。

◎**聚焦賞析** | 兩岸少兒美育交流與推動，孩子和藝術家透過作品互動對話，溝通時光和地域的兩岸，從而解析當下，關注未來。

The Theme "Play", is the splendid colours of childhood and growing up as well as care-free fun and amazing creativity. "How to play" varies in various places. Different ways of "play" reflects its local culture. Children from four different territories on both sides of Taiwan Strait will present the audience an amazing feast about "play" with their paint brushes. Let's dive in and have a "good play"! Renowned artists Lin Yong-Fa and Xie Li-Fang have been invited to participate in the exhibition.

◎**Focus** | To promote and exchange cross-strait children's art, children and artists, through their art works, talk about the times and different territories on both sides of the strait so that they may get a full understanding of the present and pay close attention to the future.

5/3 邱敏芳

103學年度中央輔導團團員

5/10.5/17 曾成德

國立交通大學人文社會學院院長

5/24.5/31 林宣甫

國立實驗合唱團指揮



05.20-05.31 | 三 - 日 | 09:00-17:00 ▶ 週一休館 | ● 自由觀賞 | 🌐 www.chinaart.net

第41屆清涼藝展 紀念佛陀聖誕暨緬懷曉雲導師畫藝與道風

The 41st Buddhist Art Exhibition – In Memory of the Birth of Buddha and the late Master Ven. Hiu-Wan's Art Cultivation and Grace

主辦單位 | 社團法人中華民國曉雲法師研究學會

TEL (02) 2663-2102 #1204

協辦單位 | 華梵大學佛教學系、華梵文教基金會



曉雲法師《大海十相》

「清涼藝展」係由華梵大學創辦人曉雲法師創立於民國63年。今年以「海—智慧如海、善法如水」主題，敬檢曉雲導師畫作《大海十相》

《海濤波湧》《索倫崖岸》《奔波圖》《吾生浪裏一波紋》等四十餘幅展出，歡迎各界人士蒞臨共襄盛舉。

◎ **聚焦賞析** | 清涼藝展旨在以佛教藝術創作紀念釋迦牟尼佛聖誕，並期轉化人心熱惱為清涼，今亦緬懷曉雲導師畫藝與道風。

The Buddhist Art Exhibition was established by the late Master Ven. Hiu-Wan in 1974. The theme of this year's exhibition is "Sea – As Wise As the Sea ; Good Deeds- As Many As Water" and more than 40 artworks by Master Ven. Hiu-Wan, including "Ten Faces of the Sea", "Raging Sea", "Sauron's Cliff", " Rushing About", " Little Ripple Like Me in the Big Sea" etc. are exhibited. Everyone is invited to the event.

◎ **Focus** | The Buddhist Art Exhibition aims to create art works to commemorate the birth of Buddha and hopefully to transform the impatience and worrying of humans into a cool breeze while cherishing the memories of the late Master Ven. Hiu-Wan's art cultivation and grace.



書，趴趴走

到**藝教館漂書站**

與書相見歡，展開美感漂流之旅

臺北市中正區南海路47號

南海學園入口

05.19-06.15 | 二 - 一 | ● 自由觀賞

唱自己的歌 永和國中高關懷班師生插畫聯展

Sing for Ourselves – The Joint Painting Exhibition of Teachers & Students of Intensive-Concern Program of New Taipei Municipal Yong Ho Junior High School

展出單位 | 新北市立永和國民中學輔導處 TEL:(02)2921-8878 #305

協辦單位 | 國立臺灣藝術教育館

一群學習退縮，課堂坐不住的小孩，在色彩引領下，啟動畫筆，撥開雲霧，看見窗外學習的藍天。透過繪畫，慢慢感覺畫筆導流下的脈動，勇敢的在畫布上揮灑青春，以色彩和圖象交織的畫面，面對真實的自己，接納自己，僅管青澀，卻平凡有味，這是他們，不一樣的青春之曲。



永和國中輔導處

◎**聚焦賞析** | 以水彩、壓力及廣告顏料等多種媒材，不侷限也不設框架，讓孩子將他們對生活的心情感想，盡情揮灑在畫布上，質樸而奔放。

A group of academically withdrawn, couldn't concentrate on learning students, thanks to the guidance of colours, slowly get to feel the vibrations while drawing with their painting brushes and finally they gather enough courage to paint freely and bravely on canvases, facing their true selves and accepting who they really are through images combined with colours and graphic design. Though their art works are still somehow shy, they carry those students' true feelings. Those paintings, though different, are their unique song of youth.

◎**Focus** | Media such as watercolors and acrylics have no limitations or frames so that children may freely paint their feelings and ideals for life on the canvases and create art works that are simple in style yet rich with feeling.

104年

藝術教育教材教案推薦計畫

推薦期間

104.5/1-10/31

推薦對象

1. 現正從事藝術教學之教師。
2. 藝術領域輔導團成員。
3. 學生藝術類比賽指導老師。

※每件作品可為個人創作或集體創作，
集體創作參與人數以3人為上限。



活動洽詢 (02)2311-0574 分機111

www.arte.gov.tw
競賽與培訓-專案活動



103 學年度全國學生

美術比賽

National Student Art Competition

特優作品巡迴展

04/02-04/21

1

宜蘭酒廠 紅露藝廊

宜蘭縣宜蘭市舊城西路3號

(03) 935-5526 ●-● 08:00-11:00, 13:00-17:00

巡迴展

04/25-05/13

2

國立臺東生活美學館 1樓展覽室

臺東縣臺東市大同路254號

(089) 322-248 ●-● 08:30-12:00, 13:30-17:30

巡迴展

5/16-05/27

3

國家教育研究院 仰喬樓2樓

新北市三峽區三樹路2號

(02) 8671-1111

●-● 09:00-16:00

巡迴展

05/30-06/21

4

國立公共資訊圖書館 2樓藝文走廊

臺中市南區五權南路100號

(04) 2262-5100 ●-● 09:00-12:00, 13:00-17:00

巡迴展

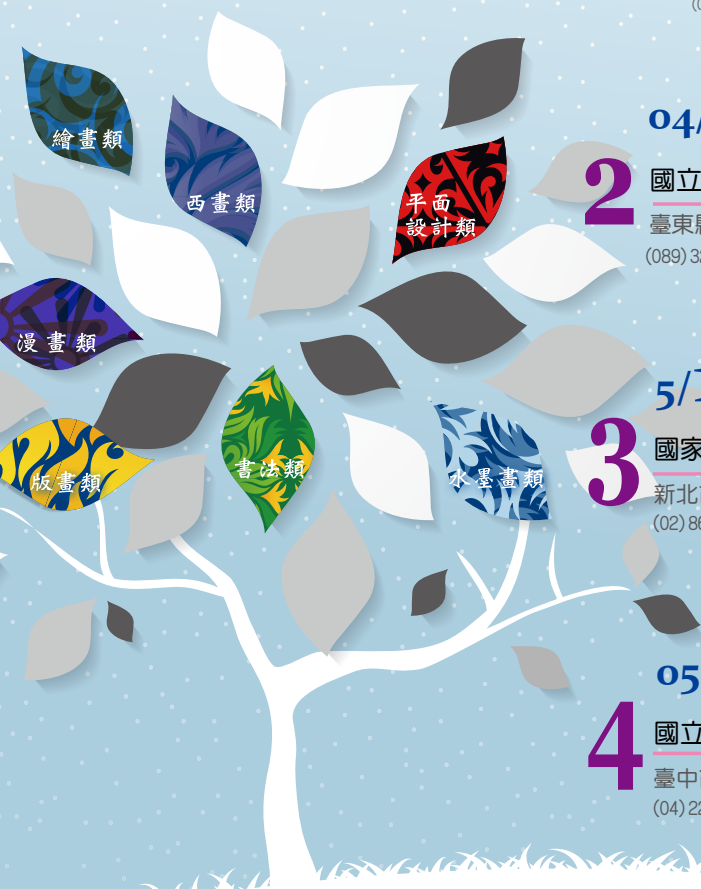

活動洽詢：(02)2311-0574 分機110、236



玩藝書房：說故事・手作課



玩藝玩

104年藝術教育親子推廣活動

從小巧可愛的創作開始，
讓孩子發現自己的潛力。
透過親手勞作，故事聆賞，
讓孩子體會
藝術與文學的無限魅力。

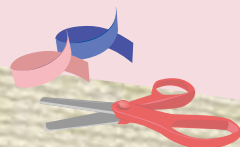

志工說故事

地點：藝術教育圖書室親子區 自由入座

活動時間：週日10:00-11:00

參與對象：幼兒園、國小學生

05/03 《逃家小兔》

05/10 《還錢得子》

05/17 《青蛙的一鍋飯》

05/24 《媽媽我愛您》

05/31 《斑斑很勇敢》

活動洽詢：(02)2311-0574分機234。



藝術教育推廣活動

地點：研習班教室

線上報名

活動時間：週日14:00-16:00

參與對象：國小學生親子組

05/10 活潑的毛毛蟲

06/14 我的墨墨文創手札

參加方式：免費

- 1.線上報名：請至本館全球資訊網 <http://www.arte.gov.tw>「熱門研習」項下，點選報名。
- 2.錄取方式：依報名先後順序錄取正取國小親子10組(備取5組，遞補者另行通知)，額滿為止。

※報名及詳細課程內容於開課前1個月刊登活動網站；活動內容如有異動，依本館公告為主。

活動洽詢：(02)2311-0574分機232。



無限藝想

<http://ed.art.gov.tw/ch/Index/index.aspx>

臺灣藝術教育網 豐富我的藝視界

藝拍即合 網路藝學園 藝論紛紛



館長與民有約

登記時間 | 104年5月13日 ▶ 5月27日 9:00-17:00

登記窗口 | 1. 服務臺：臺北市南海路43號 2. 電話：(02)2311-0574 分機110
3. 傳真：(02)2375-8629 4. 網址：<http://www.art.gov.tw>

- ※1. 可親至服務臺登記，或以電話、傳真、電子郵件、網路等方式申請。
- 2. 未用制式登記表書寫者，請載明：姓名、性別、電話、地址、約談主題。

約見時間 | 104年6月3日(星期三) 14:30-17:00

- ※1. 每次約見人數以5人為原則，依申請登記時間先後順序及約談主題之迫切性，排定順序。(書面或電話通知)
- 2. 本活動由本人親到(請攜帶國民身分證核對)。非本人到場，取消約見。
- 3. 如叫號未到期者，視同放棄，並依序遞補，登記人不得異議。
- 4. 有下列情事之一者，本館不予受理登記，事後發覺者，取消約見：
 - (1) 代理人申請登記或陳情。(2) 約談主題與本館業務之改進、建議或陳情無關或非本館權責者。(3) 重複約見之案件。(4) 約談內容要求保密者。
- 5. 本館員工不得參與本活動，或代替他人申請登記。

下梯次

登記時間 | 104年6月24日 ▶ 7月8日 9:00-17:00

約見時間 | 104年7月15日(星期三) 14:30-17:00



公務人員「專業」作為：與時俱進，充實專業職能，提供優質服務。

公務人員保障暨培訓委員會 提醒您



觀眾須知 Audience Information

1. 每人一券，憑票入場，對號入座。並請於開演前 5 分鐘入座。
2. 除兒童節目外，禁止 7 歲以下兒童入場。
3. 演出前 30 分鐘開始入場，演出場內不得錄音、錄影、攝影、隨意走動及喧嘩。
4. 請勿攜帶危險物品、食物、飲料入場。
5. 不得於場內飲食、吸煙、嚼檳榔或口香糖等。
6. 遲到觀眾應於中場休息方得進入劇場，以免影響他人觀賞。
7. 本館場地不收受花籃、花圈等賀物。

1. One ticket with assigned seating number for each person admitted. Please be seated 5 minutes before the start of the performance.
2. With the exception of children programs, children under 7 years old are not allowed to enter the performance venue.
3. Access to the venue 30 minutes before the performance starts. Recording sound, video, and the taking of photographs is strictly prohibited, as well as walking about at will, and/or clamoring in the performance venue.
4. Food and drink are prohibited and dangerous devices of any nature, as well as inappropriate dress, including but not limited to slippers.
5. In order not to disrupt the performance and others, late arrivals will be allowed entry only at respective intermissions.
6. Our Center's venues don't accept gifts such as flower arrangements in any shape or form.
7. Our Center's venues don't accept such gifts as flower baskets, flower wreaths.



1. 危險公共場所，不去；2. 標示不全商品，不買；3. 問題食品藥品，不吃；4. 消費資訊，要充實；
5. 消費行為，要合理；6. 消費受害，要申訴；7. 1950專線，要記牢；8. 消保活動，要參與；
9. 爭取權益，要團結；10. 綠色消費，要力行。

預約 藝教館 歷史漫步 導覽



定時導覽：週二-週五 10:00、14:00
預約電話：(02)2311-0574 分機110
10人(含)以上團體，請於7天前預約

預約申請表，請至本館全球資訊網
<http://www.arte.gov.tw/>
單一窗口，下載填送申請



服務指南 Service Guide

☎ 服務專線 Phone Number

TEL : (02)2311-0574轉110

FAX : (02)2389-4822

☎ 開放時間 Hours

週二至週日 09:00-17:00

休館日：週一、農曆除夕、大年初一

(若遇特殊情況另行公告)

Tuesday - Sunday 09:00-17:00

Please Note: We are closed at Monday, Chinese Lunar New Year and the first day after it (If special conditions are called for additional announcements will be made).



☎ 館址 Address

10066臺北市中正區南海路43、47號

No 43,47, Nanhai Road, Zhongzheng District, Taipei City 10066, Taiwan (R.O.C.)

☎ 網址 Website



全球資訊網
www.arte.gov.tw



臺灣藝術教育網
ed.arte.gov.tw



facebook
www.facebook.com



Web APP



藝教諮詢 Q&A
forum.arte.gov.tw

🚌 交通路線 Transportation



捷運／中正紀念堂站(2號出口，步行約7分鐘)

小南門站(3號出口，步行約10分鐘)



公車／中正二分局站(243、248、262、304、706，步行約5分鐘)

建國中學站(1*、204*、630*，步行約2分鐘)

南昌路站(3、5、18、38、227、235、241、243、295、662、663，步行約6分鐘)

南門市場站(羅斯福路各線公車，步行約7分鐘)

植物園站(242、624、907、和平幹線、藍28，步行約6分鐘)

*含備低地板公車



MRT／1.Chiang Kai-Shek Memorial Hall (Exit at No.2)

2.Xiaonamen (Exit at No. 3)



BUS／1. No. 243, 248, 262, 304, 706 : to "Zhongzheng Second Police District".

2. No. 1*, 204*, 630*: to "ChienKuo High School".

3. No. 3, 5, 18, 38, 227, 235, 241, 243, 295, 662, 663 : to "Nanchang Road Sec.1".

4. No. 242, 624, 907, Heping MainLine, BL28: to "Botanical Garden".

5. All Roosevelt Road lines: to "Namen Market".

* Including Low-Floor Buses

發行所 國立臺灣藝術教育館 | 發行人 鄭乃文 | 總編輯 劉瓊琳 | 責任編輯 張瓊止

視覺設計 周兌股份有限公司 | 印刷 承印實業股份有限公司 | 翻譯 金石翻譯有限公司

非本館主辦之活動，相關資訊由主辦單位提供；如有更動，文責由主辦單位負責。

請裁剪填寫以下資料，附於函索郵寄信封內



《藝教資訊》 免費索取

請附回郵 (每期郵遞票價3.5元) 及郵寄資料(姓名、地址、郵遞區號)，信封註明「函索藝教資訊×期數」，逕寄本館視覺藝術教育組收。

1.檢附郵資3.5元× 期 = 元※每期請備3.5元郵票1張。聯絡電話：

2.收件人：

☐新訂讀者。 ☐續訂讀者，☐地址更新如下(原地址者無需☑)

收件地址：□□□-□□