

2016.11

# 藝教

資訊

NEWSLETTER  
<http://www.arte.gov.tw>

中華郵政台北雜字第 2094 號  
執照登記為雜誌交寄



國立臺灣藝術教育館  
National Taiwan Arts Education Center

創刊 66

類別	地點	時間	活動名稱	展演單位	參加方式
本館主辦活動	南海劇場	11/11(五) - 19:30	《小太陽：一個家的音樂劇》	安徒生和莫札特的創意劇場 TEL (02)2577-2816	/ \$400.600 \$800.1000 \$1200.1500
		11/12(六) - 14:30 - 19:30			
		11/13(日) - 14:30			
		11/18(五) - 11/27(日) 19:30	2016 年第二屆知音音樂劇大賞	國立臺灣師範大學表演藝術研究所等 (詳 P5) TEL (02)7734-4387	/ \$150
本館協辦、合辦活動	第 1.2 展覽室	10/30 (日) - 11/20 (日)	集思廣藝 臺灣北岸藝術學會 2016 藝術教育推廣暨藝術創作展	臺灣北岸藝術學會 TEL 0933-822-882	
	第 1.2.3 展覽室	11/23(三) - 12/20(二)	雲水一沙彌 李蕭銀書法首展	李蕭銀 TEL (02)2311-0574	
	第 3 展覽室	11/02 (三) - 11/09 (三) 11/16 (三) - 11/20 (日)	南海迎風 李蕭銀暨南海學園書法班師生展	國立臺灣藝術教育館 TEL (02)2311-0574	
	南海戶外藝廊	10/18 (二) - 11/14 (一)	2016 第三屆鞋寶觀光工廠繪圖比賽作品展	鞋寶觀光工廠 TEL (04)2359-0112 #156	
		11/15 (二) - 12/26 (一)	晒詩時節—105 年教育部文藝創作獎得獎作品展	國立臺灣藝術教育館 TEL (02)2311-0574	

1 h / 1.5h 現場排隊索票：演出前 1 時 / 1 時 30 分起索票，每人最多 2 張，索完為止。

索票，TEL 洽詢展演單位 | 自由入場、自由參加、自由觀賞 | 焦點售票，TEL (02)8791-9962

售票、優惠，TEL 洽詢展演單位 | 兩廳院售票，TEL (02)3393-9888 | 年代售票，TEL (02)2341-9898

- 入場須知
1. 劇場活動，請於演出前 30 分排隊入場。
  2. 南海藝文廣場活動，如遇雨天，請移至南海書院觀賞。
  3. 展覽時間 09:00-17:00，週一休館。  
◎南海戶外藝廊，展期最後一日至 12:30。(主、協辦活動除外)
  4. 本館展演活動若遇颱風來襲，將依人事行政局公告異動，詳情請逕洽：(02)2311-0574。

觀眾迴響：如欲進一步了解或回饋該活動，請連結展演單位網頁(活動網頁期限至活動結束後 4 週有效)。

封面：2016 年全國學生圖書創作獎 國小高年級組陳欣瑜《媽媽星》

# Exhibition & Performance Schedule for Nov. 2016

Event	Venue	Time	Title	The Presenter	Entry Method
Performance Activities	Nan Hai Theater	Nov.11 – 19:30	The Little Sun: A Musical about Home 🌻	AMcreative TEL (02)2577-2816	 /  \$400.600 \$800.1000 \$1200.1500
		Nov.12 – 14:30 19:30			
		Nov.13 – 14:30			
		Nov.18 -Nov.27 19:30	The 2016 2 <sup>nd</sup> Musical Award for Bosom Friends 🌻	National Taiwan Normal University Etc.(see P5) TEL (02)7734-4387	 /  \$150
Exhibition Activities	Exhibition Room I , II	Oct.30 – Nov.20	Putting the Artworks Together – The 2016 Art Educational Promotion and Artwork Exhibition by North Shore Fine Arts Association of Taiwan	North Shore Fine Arts Association of Taiwan TEL 0933-822-882	●
	Exhibition Room I , II , III	Nov.23 – Dec.20	Cloud & Water, One One Young Monk – Li Xiao-Kun Chinese Calligraphy Solo Exhibition	Li, Xiao-Kun TEL (02)2311-0574	●
	Exhibition Room III	Nov.02 – Nov.09 Nov.16 – Nov.20	Nanhai, Facing the Wind – The Joint Exhibition of Li, Xiao-Kun and Teacher & Student of the Chinese Calligraphy Class, Nanhai Academy	National Taiwan Arts Education Center TEL(02)2311-0574	●
	Nan Hai Outdoor Gallery	Oct.18 – Nov.14	The Painting Exhibition of 2016 3 <sup>rd</sup> Painting Competition of Shoeney Tourism Factory	Shoeney Tourism Factory TEL(04)2359-0112 #156	●
		Nov.15 – Dec.26	The Exhibition of MOE literature and Arts Awards, Academic Year 2016 🌻	National Taiwan Arts Education Center TEL(02)2311-0574	●

Organizer

Co-Organizer

※If the above event(s), for any Force Majeure, is changed, please consider our center's announcement as the only principle.

♣ 1 h / 1.5h Request on the Spot Ticket : 60/90 minutes before the performance.

★ Free Ticket , TEL Exhibition Unit | ● Free Admission | ☆ Ticket Price, ☆ Ticket Discounts , TEL Exhibition Unit  
 🟡 ArtsTicket , TEL (02)3393-9888 | 💎 ERA Ticket , TEL (02)2341-9898 | ★ Amazing Point , TEL(02)8791-9962

※ Entrance Guideline

- 1.Please line up at the entrance to the theater 30 minutes before the performance starts.
- 2.If a rainy day, the activities at Nan Hai Open-Air Arts Square will be moved to Nanhai Academy.
- 3.Exhibition hours 09:00~17:00, Tuesday to Sunday. On the last day of the exhibition at the Nan Hai Outdoor Gallery, closing time is 12:30 pm.
- 4.If the typhoon warning issued, please refer to the Central Personnel Administration's announcement or contact the Center at (02)2311-0574.

🌻 Audience Response

: For further information or submitting feedback regarding a particular event, please link to the appropriate webpage of events (the webpage will remain active for 4 weeks after the respective closing date of an event).

11.11-13 | 五・日 | 19:30・14:30 | 150 分鐘 | 兩廳院售票 \$400.600.800.1000.1200.1500 |

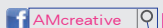

## 小太陽：一個家的音樂劇

The Little Sun: A Musical about Home

演出單位 | 安徒生和莫札特的創意劇場 TEL(02)2577-2816

改編知名作家「林良」的經典作品《小太陽》。故事從一間房的家開始...兩個生活清苦，精神富足的公務員，共同建立僅有一間房的家。第一個女兒誕生在梅雨季裡，而生命的喜悅在父母心裡點燃永不熄滅的小太陽。時代不斷變遷，那個充滿愛的「家」是否仍在你我心中？

◎**聚焦賞析** | 今年冬天最暖心的音樂劇！小太陽，將點亮你我的心燈！首創以『散文×音樂劇』，使散文也可以搬上舞台！

This is a musical adapted from the renowned writer Lin-Liang's classic "The Little Sun". The story begins with a home with only one room....it's about two young office clerks who, though not earning much money, lead a spiritually fruitful life and have started a family with only one room between the two of them. Their first daughter was born in the rainy season but the joy of this new life has since lit up a little sun in her parents' hearts. Though time never stands still, is that "home" full of love still in our hearts?

◎**Focus** | The most heart-warming musical of the winter! The little sun will surely light up everyone's heart! The first-ever "prose x musical" form, even prose can be adapted to musicals!



安徒生和莫札特的創意劇場

# 談美 說藝

美感無所不在 幸福垂手可得

10/30. 11/06 簡英智  
國立臺東大學美術產業學系

11/13. 11/20 陳宏勉  
專業藝術家

11/27 吳鈞堯  
專業作家



每週日 14:05-14:30  
教育部學務特教司 鄭乃文司長 主持

美學有意思 聊聊美感與美力。  
美感好心情 分享美感藝術、學習經驗。



FB粉絲團

國立臺灣藝術教育館×國立教育廣播電臺 合作製播





11.18-27 | 五-日 | 19:30 | 80 分鐘 | ● 兩廳院售票 \$150 |

f 知音音樂劇大賞

<https://www.facebook.com/ntnugipamusical>

## 2016年第二屆知音音樂劇大賞

The 2016 2<sup>nd</sup> Musical Award for Bosom Friends

主辦單位 | 國立臺灣師範大學表演藝術研究所 TEL(02)7734-4387

協辦單位 | 國立臺灣藝術教育館

合作單位 | 哲騰(北京)文化傳播有限公司



由國立臺灣師範大學表演藝術研究所主辦的2016年第二屆知音音樂劇大賞，於105年11月18日起有九個晚上的音樂劇競賽，並集結了八間大專院校（國立臺灣師範大學、國立臺北市立大學、國立臺東大學、國立臺灣藝術大學、崇右技術學院、北京舞蹈學院、上海視覺藝術學院、深圳大學）全為原創劇本、原創音樂。

◎**聚焦賞析** | 兩岸演員同臺競技，激盪火花，展現華語音樂劇原創劇本、原創音樂的知音大賞。

Organized by the Graduate Institute of Performing Arts, National Taiwan Normal University, The 2016 2<sup>nd</sup> Musical Award for Bosom Friends will start off this year's musical competition on November 18<sup>th</sup> for 9 consecutive evenings with participants from eight colleges and universities (National Taiwan Normal University, University of Taiwan, National Taitung University, National Taiwan University of Arts, Chungyu Institute of Technology, Beijing Dancing Academy, Shanghai Institute of Visual Art and Shenzhen University). All musicals are original scripts with original music.

◎**Focus** | Talented actors from both sides of the Taiwan Strait will compete and make sparks off each other, performing Chinese musicals with original scripts and music. All script and background music of musical are original work.

### 演出場次 & 各場次演出劇名：

11/18(五) 臺灣師範大學表演藝術研究所 — 壹酒捌陸

11/19(六) 臺北市立大學音樂系 — 玩美遊戲

11/20(日) 北京舞蹈學院音樂劇系 — 天堂樹

11/21(一) 崇右技術學院演藝事業系 — 天龍列車

11/22(二) 上海視覺藝術學院表演藝術學院 — 媽媽再愛我一次

11/23(三) 臺東大學音樂系 — 如果還是溫柔的，該有多好

11/25(五) 臺灣藝術大學戲劇系 — 莫心

11/26(六) 深圳大學表演系 — 幸福百分比

11/27(日) 崇右技術學院演藝事業系 — Bullying

10.30-11.20 | 日 - 日 | 09:00-17:00 週一休館 | ●自由觀賞|

## 集思廣藝 臺灣北岸藝術學會 2016 藝術教育推廣暨藝術創作展

Putting the Artworks Together – The 2016 Art Educational Promotion and Artwork Exhibition by North Shore Fine Arts Association of Taiwan

主辦單位 | 國立臺北教育大學人文藝術學院、臺灣北岸藝術學會 TEL0933-822-882

協辦單位 | 國立臺灣藝術教育館

臺灣北岸藝術學會一年一度的會員聯展，即將於 10/30 (日) 起，在臺北市南海路的國立臺灣藝術教育館盛情開展。除了會員創作展之外，更加上了藝術教育推廣展，是本展最大特色。本次展覽由國立臺北教育大學人文藝術學院與臺灣北岸藝術學會共同主辦，並且邀請臺北教育大學人文藝術學院教授與北師拍案畫會會友參加創作聯展，選辦三場藝術講座及導覽，歡迎參觀。

◎**聚焦賞析**：除了精彩的會員油畫創作之外，尚包含藝術教育推廣的幾個核心主題：1. 與學校、社區或社會互動的教學實例。2. 強調臺灣本土藝術、人文的特色研究。3. 自主研发的生活空間、美感體驗報告。

The annual member joint exhibition of North Shore Fine Arts Association of Taiwan will open at National Taiwan Arts Education Center on Nanhai Road, Taipei city on October 30<sup>th</sup>, 2016. In addition to artworks created by its members, the biggest highlight of the exhibition are the art education promotional activities. Artworks created by professors at the College of Humanities and Arts, National Taipei University of Education and members of Bei-Shi Pan-An painting club will also be exhibited in the joint exhibition. Three art seminars are also scheduled. Everyone is welcome!

◎**Focus** | In addition to exhibiting great oil paintings created by members, art education promotion has the following core concepts: 1. to interact with schools, communities and society. 2. Put emphasis on the local arts, and feature research into local customs in Taiwan. 3. Reports of self-developed living space and aesthetic experience.

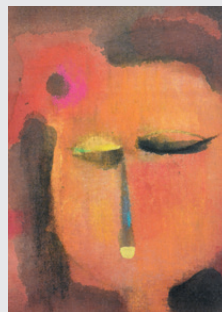

劉鳳儀 passion

美育

103-107 美感教育年

各路人馬飆創意

作伙獻計 · 給美感解碼

對美的事物有獨到見解者；  
亟思將身邊廢物化腐朽為藝術者；  
自許充滿美感細胞的魔法師者；  
想打破僵化思維，顛覆傳統藝術學習方式者……  
速速翻出圖文並茂壓箱寶，展現新世代美學力量！

獻計資格：具師生身分，意欲分享創意絕技者。

爬格字數：約二千至五千字。

投稿方式：

〔線上投稿〕臺灣藝術教育網<http://ed.arte.gov.tw> 點選「美育雙月刊／線上投稿」區，上傳文章、圖片。

〔郵寄投稿〕備電子稿件，掛號郵寄至 10066 臺北市中正區南海路 43 號「美育編輯部」收。

11.23-12.20 | 三・二 | 09:00-17:00 週一休館 | ● 自由觀賞 |

## 雲水一沙彌 李蕭鋁書法首展

Cloud & Water, One One Young Monk — Li Xiao-Kun  
Chinese Calligraphy Solo Exhibition

展出者 | 李蕭鋁 TEL(02)2311-0574

協辦單位 | 國立臺灣藝術教育館



李蕭鋁〈心經〉

甫自臺北藝術大學退休的藝術家李蕭鋁教授，亦為藝教館之事專任教師，多年以來於國內外書壇頗為活躍，然其發表之作品多以水墨及禪畫為主，書法作品皆為少件之聯展，未曾單獨以書法個展面世。近期受藝教館之邀，獻出其生平書法首展，展出其四十餘年來之創作百餘件。

◎**聚焦賞析** 本展以總長128尺，高90公分，全世界最長之單件篆書並繪小沙彌〈普賢菩薩行願品〉的超大橫卷最受矚目，及國內外罕見〈心經〉、〈百美圖〉、〈臺灣圖騰〉之成套篆刻作品，盛況空前，是臺灣半世紀以來，書法界最全面最具創意的展覽勝事。

Recently retired from Taipei National University of the Arts, Artist/Professor Li, Xiao-Kun is also the full-time teacher of the centre and has been active in the field of Chinese calligraphy both domestically and internationally. Most of his exhibited artworks are ink and wash paintings and Zen paintings, but only a few of his Chinese calligraphy works are exhibited in joint exhibitions. This is his very first solo Chinese calligraphy exhibition and more than 100 pieces of his Chinese calligraphy works will be exhibited.

◎**Focus** The artwork in the limelight at this exhibition is a supersize horizontal scroll – "Avatamsaka Sutra" - written in seal characters with young monks painted on the side. This 120-meter long and 90-cm high art piece is currently the longest single Chinese calligraphy horizontal scroll in the world.

第3展覽室  
Exhibition Room III

11.02-11.09, 11.16-11.20 | 三・三・日 | 09:00-17:00 週一休館 | ● 自由觀賞 |

## 南海迎風 李蕭鋁暨南海學園書法班師生展

Nanhai, Facing the Wind — The Joint Exhibition of Li, Xiao-Kun and Teacher &amp; Student of the Chinese Calligraphy Class, Nanhai Academy

主辦單位 | 國立臺灣藝術教育館 TEL(02)2311-0574



書寫對話

書寫是一種對話

和自己對話

和遠方的友人對話

和大自然對話

和整個宇宙對話

◎**聚焦賞析** 中國人的書寫，不只是書寫，每下一筆都是唯一，不能塗改，無法複製，生命存在的珍貴，即是此「活在當下」的獨一性。

Writing a dialogue in Chinese calligraphy  
Writing Chinese calligraphy is a form of dialogue  
It's a dialogue with yourself,  
with your friends in the far distance,  
with Mother Nature,  
and with the entire universe.

◎**Focus** Chinese calligraphy is more than a form of writing to Chinese. You only get one chance to get each stroke right. You can't erase and rewrite it, nor can you copy it. The value of life is the uniqueness of "living in the moment".

Nov. 2016

10.18-11.14 | 二-一 | 展期最後一日至 12:30 | ● 自由觀賞 |

## 2016 第三屆鞋寶觀光工廠 繪圖比賽作品展

The Painting Exhibition of 2016 3<sup>rd</sup> Painting Competition of  
Shoeneey Tourism Factory

主辦單位 | 鞋寶觀光工廠 TEL(04)2359-0112 #156

協辦單位 | 國立臺灣藝術教育館

今年繪圖比賽以「我最寶貝的○○○」為主題，小朋友們用自己獨特的創造力與豐富想像力，自由畫出自己最喜歡的人／事／物，作品內容多元且用色活潑，直接表達出兒童內心最直接的情感。

◎**聚焦賞析** | 本展不限定繪畫材料，參賽者以八開圖畫紙獨立創作，將心中最寶貝的部分描繪出來，觀賞者藉由作品能瞭解小小畫家心中最美好的人事物，引發內心的那份溫暖。

The theme of this year's competition is "My Most Precious OOO". Children need to use their creativity and imagination to paint their favourite person/event/object. The contents of paintings are diverse with bright and lively colours, expressing young artists' truest feelings.

◎**Focus** | This exhibition does not specify any materials. Every contestant needs to paint their "most precious" on a piece of 8K-paper. Through their paintings, viewers will get to know the most precious person/event/object of these young painters, triggering the warmth buried in everyone...



紀郁婷《我最寶貝的媽咪》  
幼稚園組中班

11.15-12.26 | 二-一 | 展期最後一日至 12:30 | ● 自由觀賞 | [http://ed.arte.gov.tw/philology/Award/list\\_a.aspx/](http://ed.arte.gov.tw/philology/Award/list_a.aspx/)

## 晒詩時節 105 年教育部文藝創作獎得獎作品展

The Exhibition of MOE literature and Arts Awards, Academic Year 2016

指導單位 | 教育部、中華文化總會

主辦單位 | 國立臺灣藝術教育館 TEL(02)2311-0574

「那些用心煉成的詩言詞語，輕輕竄入季節的青草色裡，將平日與夢囈的交談，眼神流轉與心中一顫的情感，切碎、重組，串成自由色的字鍊；晾晒在緋紅牌樓的畫布上。」為鼓勵學校師生（含兼任及退休教師）創作，提供文藝創作交流平臺，期能激發更多動人的文藝作品分享。本獎自民國 70 年起，持續舉辦，為國內歷史最悠久的文藝創作獎項。

◎**聚焦賞析** | 本展節錄 105 年教師組及學生組詩詞（新詩）項之得獎作品，完整作品欣賞，請至「教育部文藝創作獎」網站 <http://ed.arte.gov.tw/philology>。

The MOE Literature and Arts Creation Awards by MOE has more than 36 years of history since its establishment in the 1980s. It is the art creation related award with the longest history in Taiwan. People with teacher or student status are qualified to submit their works and apply for the award. The purposes of this award are to encourage both teachers and students to create artworks and provide a platform for the exchange of ideas about cultural and artistic creations.

◎**Focus** | This exhibition includes excerptss and examples of the winning works of the 2016 MOE Literature and Arts Awards for Teachers and Students. For a complete and detailed appreciation of the winning works, please visit the official website of the MOE Literature and Arts Creation Awards <http://ed.arte.gov.tw/philology>



2016 全國學生圖畫書創作獎

Nationwide Students' Picture Book Creation Award

原畫特展

# 引爆想像魔力

10/1-10/27

國立臺灣藝術教育館  
第1、2展覽室

巡迴展

臺北市中正區南海路47號

(02)2311-0574 一-四 09:00-17:00

11/2-11/20

苗栗縣政府文化觀光局  
第一展覽室、山月軒

巡迴展

苗栗縣苗栗市自治路50號

(037)35-2961 一-五 09:00-17:00

六-日 09:00-12:00

13:00-17:00

11/25-12/13

高雄市文化中心  
至上館

巡迴展

高雄市苓雅區五福一路67號

(07)222-5141 一-四 10:30-17:30

五-六 10:30-20:00

指導單位：教育部

主辦單位：國立臺灣藝術教育館

創藝66

協辦單位：苗栗縣政府文化觀光局  
Culture and Tourism Bureau / Miaoli County

高雄市政府文化局  
Bureau of Cultural Affairs Kaohsiung City Government

# 收藏・想像魔書

2016 全國學生圖畫書創作獎專輯



一路上的風景

定價 \$210



媽媽星

定價 \$300



變色龍阿呆

定價 \$270



一本屬於孩子們獨一無二，充滿想像魔力的圖畫書。  
適合 3-12 歲兒童閱讀之原創性作品。  
邀您一起來走進這想像的繽紛與魔力。



爺爺的竹蜻蜓

定價 \$330



操縱機器人的男孩

定價 \$240



兒童圖畫書插畫集

定價 \$500

購書資訊 請洽：國家書店 (02)2518-0207、五南文化廣場 (02)2368-3380



105  
學年度

# 全國學生 美術比賽

## 參賽作品組別及類別

### 組別

初賽分國小組、國中組、高中（職）組，決賽另增加大專組。

- （一）國小組：包括公、私立國小學生。
- （二）國中組：包括公、私立國中、國中補校、高中附設國中部、完全中學國中部學生。
- （三）高中（職）組：包括公、私立高中職日夜間部與進修學校學生、完全中學高中部學生及五專前三年學生。
- （四）大專組：除社區大學（學院）外，包括公、私立大專院校日夜間部學生、進修學校學生、推廣部學生、五專院校日夜間部後二年學生及研究生。

### 類別

- （一）國小組分繪畫類、書法類、平面設計類、漫畫類、水墨畫類、版畫類等六類。
- （二）國中組、高中（職）組及大專組分西畫類、書法類、平面設計類、漫畫類、水墨畫類、版畫類等六類。



其餘比賽方式等相關訊息請自行上本館網站

<http://web.arte.gov.tw/nsac/rules.aspx> 參閱實施要點

洽詢電話：(02)2311-0574 分機 236

# 學習無界限 教室不打烊 網路藝學園 新課程登場

## 舞動生命的真善美

—— 李彩娥老師

李彩娥老師為台灣第一位赴日習舞的舞蹈家，藝術界稱譽之雅號有：蜻蜓祖母、國寶、永遠的寶島明珠。



## 從舞蹈看美感教育

—— 劉鳳學老師

劉鳳學老師專注的紀錄還原了珍貴的傳統舞蹈與音樂，老師多次說到她這一生就只做這麼一件事，一生都奉獻給舞蹈。

## 美育人生

—— 王秀雄老師

在各級學校美術科相關政策與實務之推動與研究、臺灣美術史的探討與本土藝術發展論述、藝術作品詮釋與價值判斷，以及藝術創作人才的培育上皆有深厚的貢獻。



## 臺灣小提琴教母

—— 李淑德老師

培育出臺灣許多音樂人才，如小提琴家林昭亮、胡乃元、臺師大音樂系系主任陳沁紅老師都是她的得意門生，因為桃李滿天下，被稱為臺灣「小提琴界的教母」。

## 如歌的文化人

—— 施翠峯老師

身兼畫家、作家、民俗學家和教育家等多重身分，除了藝術創作之外，在報導文學、藝術理論及藝術人類學各領域多元發展，其作品具現作者對臺灣鄉土的使命與關懷。



歡迎至本館臺灣藝術教育網「網路藝學園」註冊選讀，上線學習。

網址: <http://elearn.arte.gov.tw/> 洽詢電話: (02)2311-0574分機111



# 玩藝玩



105年藝術教育親子推廣活動

從小巧可愛的創作開始，  
讓孩子發現自己的潛力。  
透過親手勞作，故事聆賞，  
讓孩子體會  
藝術與文學的無限魅力。



## 志工說故事

地點：第 1 研習教室 自由入座

活動時間：週日10:00-11:00

參與對象：幼兒園、國小學生

11/06《魔奇摩奇樹》

11/13《We are going to a lion hunt.》

11/20《南瓜湯》

11/27《猴子戴帽子》

活動洽詢：(02)2311-0574分機234。



## 藝教推廣活動

地點：研習教室 線上報名

活動時間：週六14:00-16:00

參與對象：國小學生親子組

11/12 行草筆筒

參加方式：

1. 線上報名：請至本館全球資訊網 <http://www.art.gov.tw> 『熱門研習』項下，點選報名。
2. 錄取方式：依報名先後順序錄取正取國小親子 10 組（備取 5 組，遞補者另行通知），額滿為止。
3. 活動費用：每組新臺幣 300 元，並於報到當天繳交；身心障礙者及低收入戶等學員則費用全免。
4. 報名及詳細課程內容於開課前 1 個月刊登活動網站；活動內容如有異動，依本館公告為主。

活動洽詢：(02)2311-0574 分機 234。



# 無限藝想

<http://ed.arte.gov.tw/ch/Index/index.aspx>

臺灣藝術教育網 豐富我的藝視界



手機掃描 QR Code  
快速登入 臺灣藝術教育網  
APP 服務

## 館長與民有約

**登記時間** | 每月 1 至 10 日開放登記當月會面時間。

**登記窗口** | 1. 現場：臺北市南海路 43 號 2. 電話：(02)2311-0574 分機 110  
3. 傳真：(02)2375-8629 4. 網址：http://www.arte.gov.tw

- ※ 1. 可以現場、電話、傳真、電子郵件、網路等方式為之，但現場及電話登記者，須於各該登記期間上班日之上午 9 時至下午 5 辦理。  
2. 未用制式登記表書寫者，請載明：姓名、性別、職業、電話、地址、約談主題。

**約見時間** | 每月最後一週星期三，下午 2 時 30 分至 5 時  
(若遇議會期間及業務需要得另擇期辦理)

- ※ 1. 每次約見人數以 5 人為原則，依申請登記時間先後順序及約談主題之迫切性，排定順序。(書面或電話通知)  
2. 本活動由本人親到(請攜帶國民身分證核對)。非本人到場，取消約見資格。  
3. 如未依約見時間出席者，視同放棄，並依序遞補，登記人不得異議。  
4. 有下列情事之一者，本館不予受理登記，事後發覺者，取消約見：  
(1) 代理人辦理申請登記或約見時代理他人陳情者。  
(2) 約談主題與本館業務之改進、建議或陳情無關或非本館權責者。  
(3) 係重複約見之案件。  
(4) 約談內容要求保密者。  
5. 本館員工不得參與本活動，或代替他人申請登記。



不分顏色，不分黨派，行政中立在於心中的那把公正尺。

考試院 公務人員保障暨培訓委員會 提醒您

## 觀眾須知 Audience Information

1. 每人一券，憑票入場，對號入座。並請於開演前 5 分鐘入座。
2. 除兒童節目外，禁止 7 歲以下兒童入場。
3. 演出前 30 分鐘開始入場，演出場內不得錄音、錄影、攝影、隨意走動及喧嘩。
4. 請勿攜帶危險物品、食物、飲料入場。
5. 不得於場內飲食、吸煙、嚼檳榔或口香糖等。
6. 遲到觀眾應於中場休息方得進入劇場，以免影響他人觀賞。
7. 本館場地不收受花籃、花圈等賀物。

1. One ticket with assigned seating number for each person admitted. Please be seated 5 minutes before the start of the performance.
2. With the exception of children programs, children under 7 years old are not allowed to enter the performance venue.
3. Access to the venue 30 minutes before the performance starts. Recording sound, video, and the taking of photographs is strictly prohibited, as well as walking about at will, and/or clamoring in the performance venue.
4. Food and drink are prohibited and dangerous devices of any nature, as well as inappropriate dress, including but not limited to slippers.
5. In order not to disrupt the performance and others, late arrivals will be allowed entry only at respective intermissions.
6. Our Center's venues don't accept gifts such as flower arrangements in any shape or form.
7. Our Center's venues don't accept such gifts as flower baskets, flower wreaths.

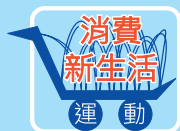

### [ 3不 ]

1. 危險公共場所，不去
2. 標示不全商品，不買
3. 問題食品藥品，不吃

### [ 7要 ]

1. 消費資訊，要充實
2. 消費行為，要合理
3. 消費受害，要申訴

### 4. 1950專線，要牢記

5. 消保活動，要參與
6. 爭取權益，要團結
7. 綠色消費，要例行



## 預約 藝教館 歷史漫步 導覽

### ► 預約導覽：

週二～週五 上午場、下午場

預約電話：(02)2311-0574 分機110  
10人(含)以上團體，請於7天前預約

預約申請表，請至本館全球資訊網  
<http://www.arte.gov.tw/>  
單一窗口，下載填送申請



# 服務指南 SERVICE GUIDE

## ☞ 服務專線 Phone Number

TEL : (02)2311-0574轉110

FAX : (02)2389-4822

臺北車站

## ☞ 開放時間 Hours

週二至週日 09:00-17:00

休館日：週一、農曆除夕、大年初一

(若遇特殊情況另行公告)

Tuesday - Sunday 09:00-17:00

Please Note: We are closed at Monday, Chinese Lunar New Year and the first day after it (If special conditions are called for additional announcements will be made).



## ☞ 館址 Address

10066臺北市中正區南海路43、47號

No 43,47, Nanhai Road, Zhongzheng District, Taipei City 10066, Taiwan (R.O.C.)

## ☞ 網址 Website



全球資訊網  
www.arte.gov.tw



臺灣藝術教育網  
ed.arte.gov.tw



facebook  
www.facebook.com



Web APP



藝教諮詢 Q&A  
forum.arte.gov.tw

## 🚗 交通路線 Transportation \* 含備低地板公車 Including Low-Floor Buses

※配合捷運萬大線工程，自104年5月22日至110年12月，南海路改為西向(往和平西路)單行道。

🚶 捷運／中正紀念堂站(2號出口，步行約7分鐘)

小南門站(3號出口，步行約10分鐘)

🚌 公車／中正二分局站(243、248、262、304、706，步行約5分鐘)

建國中學站(單向往和平西路，1\*、204\*、630\*，步行約2分鐘)

南昌路站(3、5、18、38、227、235、241、243、295、662、663，步行約6分鐘)

南門市場站(羅斯福路各線公車，步行約7分鐘)

植物園站(1\*、204\*、630\*、242、624、907、和平幹線、藍28，步行約6分鐘)

※During the construction period of the Taipei MRT Wanda-Zhonghe-Shulin line (from May 22, 2015 to Dec., 2021), Nanhai Rd. will be one-way starting from Chongqing S. Rd. going toward Heping W. Rd.

🚶 MRT／1.Chiang Kai-Shek Memorial Hall (Exit at No.2)

2.Xiaonamen (Exit at No. 3)

🚌 BUS／1. No. 243, 248, 262, 304, 706 : to "Zhongzheng Second Police District".

2. No. 1\*, 204\*, 630\*: to "ChienKuo High School"(East).

3. No. 3, 5, 18, 38, 227, 235, 241, 243, 295, 662, 663 : to "Nanchang Road Sec.1".

4. No. 1\*, 204\*, 630\*, 242, 624, 907, Heping MainLine, BL28: to "Botanical Garden".

5. All Roosevelt Road lines: to "Namen Market".

視行所 國立臺灣藝術教育館 | 發行人 吳津津 | 總編輯 蕭炳欽 | 責任編輯 周玉立

視覺設計 周兌股份有限公司 | 印刷 承印實業股份有限公司 | 翻譯 金石翻譯有限公司

非本館主辦之活動，相關資訊由主辦單位提供；如有更動，文責由主辦單位負責。

請裁剪填寫以下資料，附於函索郵寄信封內



《藝教資訊》  
免費索取

請附回郵 (每期郵遞票價3.5元) 及郵寄資料(姓名、地址、郵遞區號)，信封註明「函索藝教資訊×期數」，逕寄本館視覺藝術教育組收。

1.檢附郵資3.5元× 期= 元※每期請備3.5元郵票1張。聯絡電話：

2.收件人：

☐新訂讀者。 ☐續訂讀者，☐地址更新如下(原地址者無需勾)

收件地址：□□□-□□