

藝教

資訊 NEWSLETTER
<http://www.arte.gov.tw>

1

2019 / January



2019/01

O 本館主辦活動 ORGANIZER

C 本館協辦、合辦活動 CO-ORGANIZER

展演活動總表

Exhibition & Performance Schedule

表列活動如因故更動時，本館將另行公告

If the above event(s), for any Force Majeure, is changed, please consider our center's announcement as the only principle.

類別 Event	地點 Venue	時間 Time	活動名稱 Title	展演單位 The Presenter	參加方式 Entry Method
展覽活動 Exhibition Activities	第 1、2 展覽室 Exhibition Room I, II	107/12/25 (二) 108/02/13 (三)	第 67 屆全國學生美展 The 67 th National Student Art Competition	國立臺灣藝術教育館 National Taiwan Arts Education Center TEL (02)2311-0574 #236	●
		107/12/12 (三) 108/01/01 (二)	筆墨之流變—白宗仁水墨創作展 Flowing & Changes of Ink & Brushes—An Ink Painting Exhibition by Bai Zong-Ren	筑墨畫會 Zhu-Mo Ink Painting Association TEL 0920-608-479	●
	第 3 展覽室 Exhibition Room III	108/01/04 (五) 108/01/22 (二)	107 年度高級中等學校「海洋子民、創意築夢」美學夏令營作品巡迴展	國立臺東女子高級中學 National Taitung Gurl's Senior High School TEL (089)321268 #211、227	●
		108/01/25 (五) 108/01/30 (三)	2018 第 11 屆台灣兒童水墨寫生比賽作品展 The 2018 Exhibition of Children's Ink Painting in Taiwan	中華現代國畫研究學會 Contemporary Chinese Painting Association TEL (02)2672-2368	●
	美學空間 Aesthetic Space	107/07/03 (二) 108/06/26 (三)	南風，藝境—亞太當代藝術展 South Wind Rises: Asia-Pacific Contemporary Art Exhibition	國立臺灣藝術教育館 National Taiwan Arts Education Center TEL (02)2311-0574 #241	●
		志工說故事 Storytelling by Volunteers	ME Story 謎故事	108/01/06 (日) - 10:00	朱特的奇特經歷
108/01/13 (日) - 10:00	Baby Shoes				
108/01/20 (日) - 10:00	口水大王				
108/01/27 (日) - 10:00	我討厭書				

● 自由入場、自由參加、自由觀賞 Free Admission

※入場須知

1. 展覽時間 09:00-17:00，週一休館。
2. 本館展演活動若遇颱風來襲，將依人事行政總處公告異動，詳情請逕洽：(02)2311-0574。

Entrance Guideline

1. Exhibition hours 09:00-17:00, Tuesday to Sunday.
2. If the typhoon warning issued, please refer to the Directorate-General of Personnel Administration's announcement or contact the Center at (02)2311-0574.

臺灣地方特色歌謠 歌詞創作比賽

頒獎典禮

108 01/11 (五) 14:00

國立臺灣藝術教育館第1展覽室

— 歡迎蒞臨參加 —



教育部補助辦理藝術教育活動

1
線上
申請
時間

自民國108年1月1日起至1月31日下午5點止
(辦理當年3月至8月的活動)

2
補助
對象

- (一) 直轄市、縣(市)政府及其所屬機關(構)
- (二) 國立及私立各級學校
- (三) 本部所屬之社會教育機構
- (四) 立案之非營利性質法人、團體

3
線上
申請
網址

http://1872.arte.gov.tw/application_default.aspx
(藝拍即合-找補助)

小叮嚀：一律線上申請，無須再送紙本到教育部

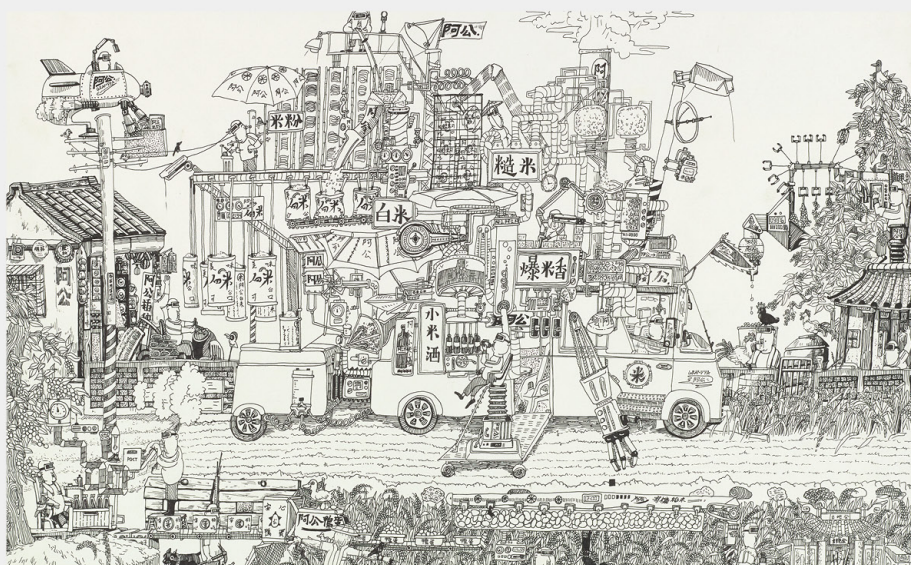

漫畫類高中美術組 潘羽錫《阿公的發財車》

第 67 屆全國學生美展 The 67th National Student Art Competition

增進學生美術創作素養，培養國民美術鑑賞能力並落實學校美術教育，特舉辦全國學生美術比賽。共分七大類別，包括：國小組 - 繪畫、書法、平面設計、漫畫、水墨畫、版畫；國中組、高中（職）組及大專組 - 西畫、書法、平面設計、漫畫、水墨畫、版畫。自國小至大專共計 55 組。

展出 107 學年度全國學生美術比賽特優得獎作品。

聚焦賞析

In order to enhance student's arts creation capacity, to cultivate citizen's ability of appreciation and to put the school arts education into effect, the Ministry of Education thus organized the National Student Art Competition. It is divided into seven categories: elementary school section - painting, calligraphy, graphic design, comics, ink painting and prints; junior and senior high school (including vocation school) plus college section- western style painting, calligraphy, graphic design, comics, ink painting and prints. From elementary school to college, there are up to a total of 55 groups.

Focus The premium works are exhibited in national student art competition prized works exhibition of Academic Year of 2018.

107 108
12.25 - 02.13

二 - 三 | 週一休館
09:00-17:00

● 自由觀賞

指導單位 | 教育部

主辦單位 | 國立臺灣藝術教育館

TEL (02)2311-0574
#236

107 年度高級中等學校「海洋子民、創意築夢」美學夏令營作品巡迴展

“People of Sea & Creativity for Dreams” – The 2018 Art Exhibition of Ocean Summer Camp for Senior High Schools

由教育部國民及學前教育署主辦，臺東女中、基隆海事、彰化女中、鳳山高中承辦的海洋美學夏令營活動，以高級中等學校具美術潛能之學生為對象，藉由海洋體驗與海洋議題藝術創作，引導學生親海、近海而知海愛海，培育海洋子民，也啟發孩子的藝術創作天份。

聚焦賞析 藉由參與式之海洋體驗活動，讓學生認識海洋、親近海洋，學習珍惜與善用海洋資源，活動產出作品以推展海洋美學為主軸，並融入「環保」、「科技」、「文創」等創作元素，透過了解海洋文化、人文風情、地方特色，增廣海洋視野。

Targeting senior / junior high school students with art potentials, the objectives of this activity are to guide students to get to know ocean, and to love ocean through ocean-related activities and creating ocean-themed art pieces. The ultimate goal is to nurture them to become people of sea and inspire their art potentials.

Focus By participating in ocean-related activities, students will get to know ocean, become friendly to it and ultimately appreciate and make the best use of the oceanic resources. The art pieces created during the activity are for promoting ocean aesthetics that incorporate with elements like “environmental protection”, “technologies” and “cultural and creative”. Hopefully, it helps broaden participants’ horizon about the ocean through understanding ocean culture, and relevant customs and culture as well as the local characters.

2018 第 11 屆台灣兒童水墨寫生比賽作品展 The 2018 Exhibition of Children's Ink Painting in Taiwan

2018 第 11 屆台灣兒童水墨寫生比賽作品，畫作中各顯不同的趣味，看著他們的小手掄著筆桿沾著墨對景寫生，有的刻畫入微、有的揮灑自如、有的一氣呵成、一會功夫全躍然紙上，請觀賞他們在炎熱的陽光下，忍著酷暑揮汗完成的作品，你會發現他們所畫的每幅畫皆用心，值得按讚。

The ink paintings in the 11th Taiwan Children's Ink Painting Competition are fascinating in their own way. Watching them using their little hands to create paintings with ink and brushes: some are so vivid, some are so free, and some are done at one go and what they painted is on the paper soon! Please take your time to enjoy the works they sweated over under the sun. You are surely to notice how much efforts they put in these paintings, worthy of your thumb-ups.

108
01.04 - 01.22

五 - 二 | 週一休館
09:00-17:00

● 自由觀賞

展出單位 | 國立臺東女子高級中學
TEL (089)321268
#211、227

協辦單位 | 國立臺灣藝術教育館



東區團體作品《共生·多元·傳承》

108
01.25 - 01.30

五 - 三 | 週一休館
09:00-17:00

● 自由觀賞

展出單位 | 中華現代國畫研究學會
TEL (02)2672-2368

協辦單位 | 國立臺灣藝術教育館



任宥熙 (作品局部)

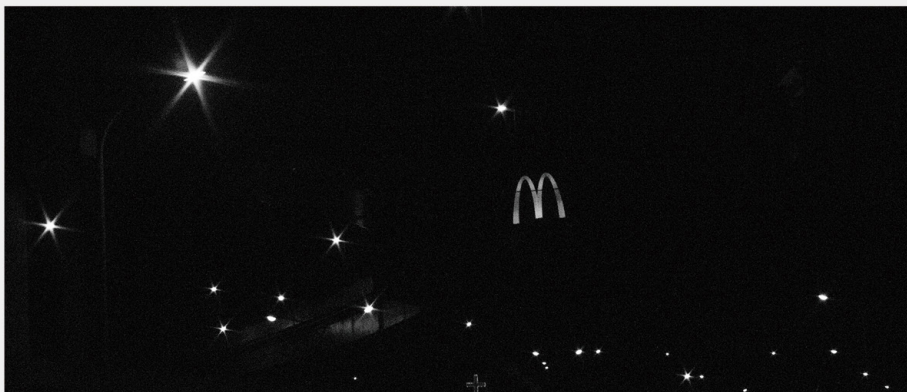

林錚宜 /NU 攝影系列作品《在光明之前》

南風，藝境 — 亞太當代藝術展

South Wind Rises: Asia-Pacific Contemporary Art Exhibition

本館年度主題展之「福爾摩沙」展區，結合互動多媒體與當代藝術遊戲裝置等，藉由 6 位臺灣新銳藝術家接力創作而展現新世代之美學力量，諸如綠點子的多媒體的互動裝置作品《植物叢林》、李文政的當代藝術遊戲裝置《賺大錢》、知名設計師劉經瑋的《包包流浪記》等。

本次展出藝術家林錚宜 /NU 攝影系列作品《在光明之前》，隨著城市發展下，白天與黑夜幾乎沒有區隔，在這些人工照明背後的權力操作下，都市景觀成為「最美的星空」。Nu 藉由對人造光源的反思，運用光點帶來的一片黑暗為主題，行走城市拍攝街景，透過生活中的體悟與經驗提煉觀點，再現藝術家的視野廣度。

The "Formosa" area of our annual themed exhibition is an exhibition of artworks that combined interactive media, contemporary art incorporated with game installation and art pieces by 6 Taiwanese rising artists, such as "The Plant Jungle" – a green multi-media interactive installation, "Making Big Money" – a contemporary artwork incorporated with game installation by Li Wen-Zheng and "The Drifting Journey of Bags" by the famous designer Liu Jing-Wei.

The exhibited photos in the exhibition are from the NU series "Before the Lumière" by artist Lin Zheng-Yi. With the development in urban areas, there are practically no distinctions between day and night. Under the manipulation of power behind the artificial lighting, the urban landscapes have become "the most beautiful sky". Through reflection about artificial lighting, theme of the photos from Nu series is the darkness brought by light spots. The artist walked around the city to take photos of street scenes, trying to present the width of her vision through realization and experience in life.

107 108
07.03 - 06.26

二 - 三 | 週一休館
09:00-17:00

● 自由觀賞

指導單位 | 教育部

主辦單位 | 國立臺灣藝術教育館

TEL (02)2311-0574

#241

南風，藝境 — 亞太當代藝術展

工作坊系列活動

報名方式 | 同步公佈於展覽粉絲專頁、國立臺灣藝術教育館官網、藝高文創粉絲頁，以線上表單報名，報名成功後收到匯款資訊即可匯款，匯款帳號以及報名表單以線上公佈為主。

洽詢專線 | (02)2311-5074 分機 241

上課地點 | 本館第 3 會議室（臺北市中正區南海路 43 號）

課程實際內容請逕自本館網站 <http://www.arte.gov.tw/> 查詢

座談會分享

「看」的攝影—由旅行重新思考攝影對於我

授課講師 | 林鈺宜 / NU

上課時間 | 108/01/06 14:00-15:30

參與對象 | 中小學教師、一般民眾

招收人數 | 30 人（備取 10 人，遞補者另行通知）

報名網址 | <https://goo.gl/forms/mZBskEgFLqYY2gPB3>



自游窩插畫設計品牌分享

授課講師 | 陳姍含 / 自游窩

講座時間 | 108/03/09 14:00-15:30

參與對象 | 中小學教師、一般民眾

招收人數 | 30 人（備取 10 人，遞補者另行通知）

報名網址 | <https://goo.gl/forms/aODbnnRCQnJ9g4m12>





67TH
全國學生
NATIONAL STUDENT ART COMPETITION
美術比賽

特優作品
展覽

107/12/25-108/02/13 > 國立臺灣藝術教育館

108/02/16-108/03/06 > 中區展場（臺中）國立公共資訊圖書館

108/03/09-108/03/20 > 北區展場（宜蘭）宜蘭縣政府文化局第二、三展覽室

108/03/29-108/04/08 > 南區展場（高雄）高雄市文化中心至真堂一、二館

108/04/13-108/04/27 > 澎湖展場（澎湖）澎湖縣政府文化局中興藝廊

108/05/01-108/05/15 > 東區展場（臺東）國立臺東生活美學館



參選資格

(一) 教師組：

具中華民國國籍之公私立各級學校專、兼任及退休教師，並領有教師證書或立案學校之聘書。

(二) 學生組：

具中華民國國籍之國內外各級學校在學學生。

徵選組別與項目

(一) 教師組：戲劇劇本(傳統)、短篇小說、散文、詩詞(古典詩詞)、童話。

(二) 學生組：戲劇劇本(傳統)、短篇小說、散文、詩詞(古典詩詞)。

報名方式：一律採取線上報名。

本獎項預計 108 年 3 月開始徵件！

相關訊息將公告於官網 <http://www.arte.gov.tw/>

敬請密切留意！

洽詢電話：02-23110574 分機 251



2019

全國學生

圖書

創作獎

Nationwide Students' Picture Book Creation Award

徵選

收件時間

自民國 108 年 3 月 1 日起收件至 4 月 15 日截止，採掛號或包裹郵寄收件。

徵選組別

分國小低中年級組、國小高年級組、國中組、高中(職)組、大專組。

創作內容

適合 3-12 歲兒童閱讀的原創性圖畫書，自由選擇主題。

表格下載

徵選簡章及相關書表，請逕至本館網站 (<http://www.arte.gov.tw>) 下載與查詢。

報名方式

一律採取線上報名。



洽詢電話

(02)2311-0574 分機 233





玩美教室



推廣藝術教育研習班 第82期招生



報名資格 | 年滿 16 歲以上之民眾。

報名方式 | 網路報名，網址：<http://ed.arte.gov.tw/study/>

報名時間 | 108 年 1 月 23 日上午 9:00 至 1 月 25 日下午 16:00 (額滿為止)。

上課期程 | 108 年 2 月 18 日至 6 月 29 日。

洽詢電話 | (02)2311-0574 分機 232、110。

招生簡章 | 請逕至本館網站 <http://www.arte.gov.tw> 查詢，或洽服務台索取。



2019

創意過新年冬令營

活動時間 | 108 年 1 月 31 日 (四)

活動地點 | 本館第 1 及第 2 研習教室

活動對象 | 來館參與民眾

報名時間 | 活動當日上午 9:00 開放現場報名，每場次 10 人為原則 (共 12 場次)，額滿為止。

參加費用 | 免費

洽詢電話 | (02)2311-0574 分機 232

藝童玩墨



活動時間 每週六14:00、15:00各1小時為一梯次，
可連續參加2小時。

活動地點 本館第二研習教室

活動費用 免費

報名方式 現場報名、自由參加

注意事項

1. 本館會準備文房四寶，數量有限。
2. 課程內容為志工老師自由訂定。
3. 使用完敬請撥冗清洗用品。
4. 如遇天災或無法預測之意外狀況，活動會因應狀況而取消或變更，敬請見諒。

志工說故事



活動時間 | 週日10:00-11:00

活動地點 | 本館謎故事 自由入座

參與對象 | 需親子或師生共同參與

01/06 《朱特的奇特經歷》

01/13 《Baby Shoes》

01/20 《口水大王》

01/27 《我討厭書》

活動洽詢：
(02)2311-0574分機234

預約
導覽

歷史漫步
藝教館



預約導覽

週二～週五 上午場、下午場

預約電話

(02)2311-0574 分機110

10人(含)以上團體，請於7天前預約

預約申請表，請至本館全球資訊網

<http://www.arte.gov.tw/>

單一窗口，下載填送申請



CREATIVE ISLAND
創藝島2.0
數位藝術互動基地

力巴哈客

森林

Lipahak Forest

數位藝術互動基地

★ 謎故事

★ 奇藝門

OPEN
10:00-17:00
週一休館

奇藝大冒險吧！
展開一場
到南海書院，

指導 教育部

主辦

國立臺灣藝術教育館



3 不

1. 危險公共場所，不去
2. 標示不全商品，不買
3. 問題食品藥品，不吃

7 要

1. 消費資訊，要充實
2. 消費行為，要合理
3. 消費受害，要申訴

4. 1950專線，要牢記
5. 消保活動，要參與
6. 爭取權益，要團結
7. 綠色消費，要力行



i 藝術，i 學習

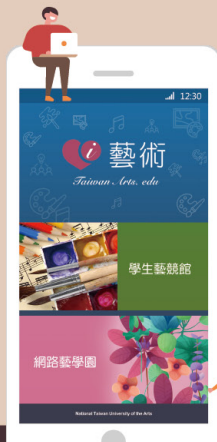

學生藝競館

提供國立臺灣藝術教育館 辦理之全國六大比賽，包含決賽要點公告、比賽報名、最新消息、成績查詢……等賽務相關資訊。

網路藝學園

「學習不打烊、學習無界限」，包含視覺藝術館、表演藝術館、音樂館等豐富的藝術領域線上課程，提供了「最新消息」、「課程內容學習」、「會員學習紀錄」及「演講廳」功能。



館長與民有約

登記時間

每月 1 至 10 日開放登記當月會面時間。

登記窗口

現場：臺北市南海路 43 號
電話：(02)2311-0574 分機 110
傳真：(02)2375-8629
網址：<http://www.arte.gov.tw>

- ※ 1. 可以現場、電話、傳真、電子郵件、網路等方式為之，但現場及電話登記者，須於各該登記期間上班日之上午 9 時至下午 5 辦理。
- 2. 未用制式登記表書寫者，請載明：姓名、性別、職業、電話、地址、約談主題。

約見時間

以每月最後一週星期三 下午2時30分至5時為原則，若遇議會期間及業務需要得另擇期辦理。另，每月最後一週星期三為假日者，則約見活動提前至前一週之星期三辦理。

- ※ 1. 每次約見人數以 5 人為原則，依申請登記時間先後順序及約談主題之迫切性，排定順序。(書面或電話通知)
- 2. 本活動由本人親到(請攜帶國民身分證核對)。非本人到場，取消約見資格。
- 3. 如未依約見時間出席者，視同放棄，並依序遞補，登記人不得異議。
- 4. 有下列情事之一者，本館不予受理登記，事後發覺者，取消約見：
 - (1) 代理他人辦理申請登記或約見時代理他人陳情者。
 - (2) 約談主題與本館業務之改進、建議或陳情無關或非本館權責者。
 - (3) 係重複約見之案件。
 - (4) 約談內容要求保密者。
- 5. 本館員工不得參與本活動，或代替他人申請登記。



行政中立，全民得益；依法行政，公平公正！



考試院



公務人員保障暨培訓委員會 提醒您
Civil Service Protection & Training Commission

藝教資訊祝您

2019 Happy New Year

金豬吉祥

—歡迎自行裁剪張貼—



服務指南 SERVICE GUIDE

☑ 服務專線 Phone Number

TEL : (02)2311-0574轉110

☑ 開放時間 Hours

週二至週日 09:00-17:00

休館日：週一、農曆除夕、大年初一
(若遇特殊情況另行公告)

Tuesday-Sunday 09:00-17:00

Please Note: We are closed at Monday, Chinese Lunar New Year and the first day after it (If special conditions are called for additional announcements will be made).

☑ 館址 Address

10066臺北市中正區南海路43、47號

No 43,47, Nanhai Road, Zhongzheng District, Taipei City 10066, Taiwan (R.O.C.)

☑ 網址 Website



全球資訊網
www.arte.gov.tw



臺灣藝術教育網
ed.arte.gov.tw



facebook
www.facebook.com



網路藝學園
el.learn.arte.gov.tw



🚗 交通路線 Transportation *含備低地板公車 Including Low-Floor Buses

※配合捷運萬大線工程，自104年5月22日至110年12月，南海路改為西向（往和平西路）單行道。

🚇 捷運 / 中正紀念堂站（2號出口，步行約7分鐘）
小南門站（3號出口，步行約10分鐘）

🚌 公車 / 中正二分局站（243、248、262、304、706，步行約5分鐘）
建國中學站（單向往和平西路，1*、204*、630*，步行約2分鐘）
南昌路站（3、5、18、38、227、235、241、243、295、662、663，步行約6分鐘）
南門市場站（羅斯福路各線公車，步行約7分鐘）
植物園站（1*、204*、630*、242、624、907、和平幹線、藍28，步行約6分鐘）

※ During the construction period of the Taipei MRT Wanda-Zhonghe-Shulin line (from May 22, 2015 to Dec, 2021), Nanhai Rd. will be one-way starting from Chongqing S. Rd. going toward Heping W. Rd.

🚇 MRT / 1. Chiang Kai-Shek Memorial Hall (Exit at No.2)
2. Xiaomen (Exit at No. 3)

🚌 BUS / 1. No. 243, 248, 262, 304, 706 : to "Zhongzheng Second Police District".
2. No. 1*, 204*, 630* : to "ChienKuo High School"(East).
3. No. 3, 5, 18, 38, 227, 235, 241, 243, 295, 662, 663 : to "Nanchang Road Sec.1".
4. All Roosevelt Road lines: to "Namen Market".
5. No. 1*, 204*, 242, 568, 624, 907, BL28: to "Botanical Garden".

發行所 國立臺灣藝術教育館 | 發行人 吳津津 | 總編輯 蕭炳欽 | 責任編輯 周玉立
視覺設計 四點設計有限公司 | 印刷 彩之坊科技股份有限公司 | 翻譯 金石翻譯有限公司
非本館主辦之活動，相關資訊由主辦單位提供；如有更動，文責由主辦單位負責。

請裁剪填寫以下資料，附於函索郵寄信封內



《藝教資訊》 免費索取

請附回郵（每期郵遞票價6元）及郵寄資料（姓名、地址、郵遞區號），信封註明「函索藝教資訊×期數」，逕寄本館視覺藝術教育組收。

1. 檢附郵資6元× 期 = 元 ※每期請備6元郵票1張。聯絡電話：

2. 收件人： 新訂讀者。 續訂讀者， 地址更新如下（原地址者無需☐）

收件地址：□□□-□□