

藝教 資訊

NEWSLETTER
<http://www.arte.gov.tw>

6

JUN
2020



時尚藝見

FASHION × ILLUSTRATION

6/25 THU – 9/06 SUN

06

展演活動總表

Exhibition & Performance Schedule

O 本館主辦活動 ORGANIZER
 A 申請展活動 ACTIVITIES FROM EXHIBITION APPLICATION

類別 Event	地點 Venue	時間 Time	活動名稱 Title	展演單位 The Presenter	參加方式 Entry Method
展覽活動 Exhibition Activities	第1,2 展覽廳 Exhibition Room I,II	109/06/03 (三) 109/06/07 (日)	觀見 關鍵 VIEW POINT & CRITICAL POINT	新北市私立復興高級商工職業學校 Fu-Hsin Trade & Arts School TEL (02)29262121#228	●
		109/06/11 (四) 109/06/16 (二)	2020 中華攝影教育學會會員聯展暨 2020 全國比賽作品觀摩展 The 2020 Photography Exhibition by Members of the Chinese Society for Photographic Education and National Student Photography Competition	中華攝影教育學會 The Chinese Society for Photographic Educations TEL 0933898320	●
		109/06/25 (四) 109/09/06 (日)	時尚藝見特展 FASHION x ILLUSTRATION	國立臺灣藝術教育館 National Taiwan Arts Education Center TEL (02)2311-0574#241	●
	第3 展覽廳 Exhibition Room III	109/05/23 (六) 109/06/16 (二)	花果藝語 — 黃美賢與張炳煌藝術雙 個展 The Art of Taiwan Flowers and Fruits – The Duo Exhibition of Huang Mei- Xian and Zhang Bing-Huang	國立臺灣藝術大學 National Taiwan University of Arts TEL 0930-315-162、 0930-840-026	●
		109/06/19 (五) 109/07/12 (日)	用心畫畫 V：低視力兒童繪畫教育 成果展 — 獨樹藝格 Unique Drawings By The Low Vision Children	國立台灣師範大學 設計系 圖像與心理實驗室 National Taiwan Normal University Department of Design TEL 0921-567-761	●
	美學 空間 Aesthetic Space	09/05/23 (六) 109/06/17 (三)	美術藝遊 全國學生美術比賽特優作品暨世界 兒童畫聯展 Fine Arts Tou— The Student Art Competition Special Works Reproduction Exhibition The World Children's Art Exhibitionr	國立臺灣藝術教育館 National Taiwan Arts Education Center TEL (02)2311-0574#235	●

表列活動如因故更動時，本館將另行公告。

If the above event(s), for any Force Majeure, is changed, please consider our center's announcement as the only principle.

● 自由入場、自由參加、自由觀賞 Free Admission

※ 入場須知

1. 展覽時間 09:00-17:00，週一休館。
2. 本館展演活動若遇颱風來襲，將依人事行政總處公告異動，詳情請逕洽：(02)2311-0574。

Entrance
Guideline

1. Exhibition hours 09:00~17:00, Tuesday to Sunday.
2. If the typhoon warning issued, please refer to the Directorate-General of Personnel Administration's announcement or contact the Center at (02)2311-0574.

封面：時尚藝見特展

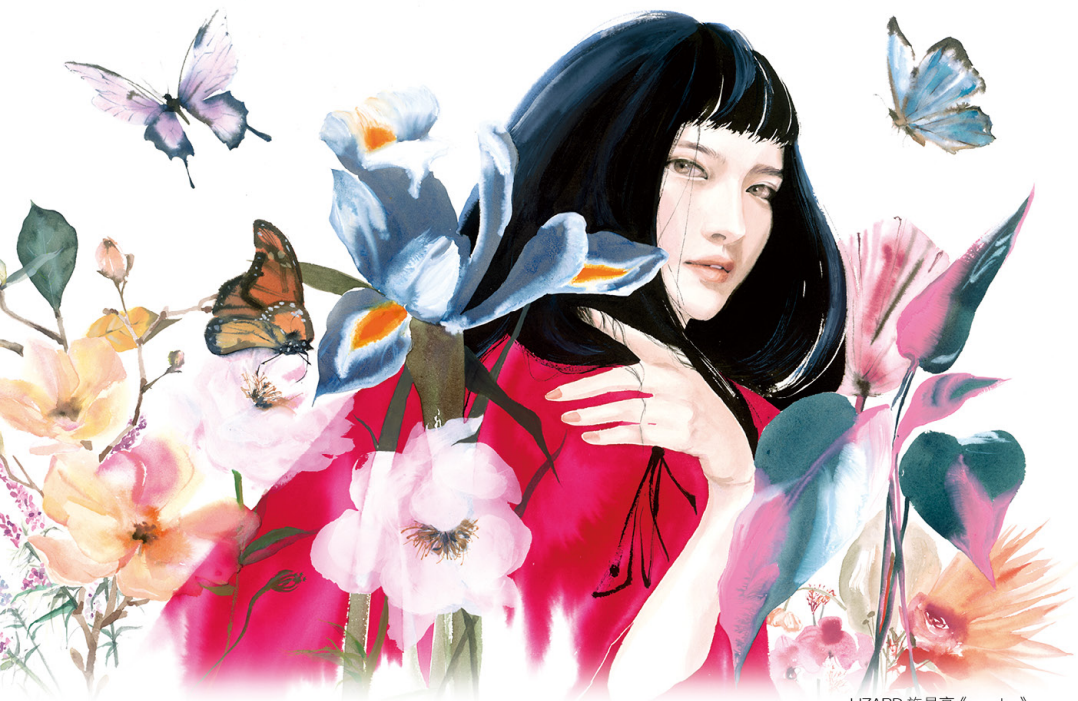

LIZARD 施易亨《garden》

時尚藝見

FASHION

ILLUSTRATION

時尚是反映當代文化思潮的一面鏡子，
映照出人們對於美的定義與自我形象的主張。

6/25 THU – 9/06 SUN

09:00-17:00(周一休館) 第1、2展覽廳

本展作品依內涵分成「時尚·漫步」、「時尚·下一步」
二大展区，來自臺灣、日本、韓國、波蘭及美國等9位
藝術家與4個綠時尚品牌團隊，融合了繪畫、手稿、設
計、服飾、裝置、多媒體影音及科技互動等多元面向，
匯集當代各國不同領域之時尚藝術作品，激盪出的燦爛
火花，異國文化十足，令人玩味。

This Exhibition works are displayed in two different areas, according to
their contents -- Fashion and Wandering Around, and Fashion and the
Next Step. Nine artists from Taiwan, Japan, Korea, Poland, and America
and professional creative teams from four green-fashion brands have
used elements such as paintings, sketches, designs, clothing,
installations, multi-media, and interactive technology to
create artworks of different art domains in various nations.
These works collide to create beautiful sparks and add an
intriguing sense of exoticism to the exhibition.



時尚藝見 FASHION×ILLUSTRATION

推廣活動



分享會

GARY TU 塗至道的時尚偏執狂之道

演講者 | GARY TU 塗至道

上課時間 | 109年7月11日，
上午 10:30 — 12:00

上課地點 | 本館第3會議室
(臺北市中正區南海路43號)

報名方式 | 網路線上報名、當日現場報名



工作坊

報名方式 | 一律採網路報名，於109年6月5日同步公布於展覽粉絲頁、國立臺灣藝術教育館官網、牧恩藝術粉絲頁 (dpi 設計插畫誌)，以線上表單報名確認報名成功後即可匯款，匯款帳號以及報名表單以線上公布為準。

招收人數 | 正取20名，備取5名 (遞補者另行通知)，額滿為止。

報名費 | 每堂每名新臺幣200元整

(一) 國小學童需家長陪同，親子參與，報名費各150元整 (材料兩份)。

(二) 身心障礙者費用全免，低收入戶高中以下學生免費參加5堂，以學生姓名報名。兩者均需出示相關證明，如屬國小學童家長陪同，材料兩份。

上課地點 | 本館第3會議室 (地址：臺北市中正區南海路43號)

洽詢電話 | 02-2311-0574 轉 241



來場時尚女孩彩妝美術課： 午後微醺紅茶妝感

授課講師 | 許瀚云 Vivi

上課時間 | 109年7月4日，
下午3:00—4:30

參與對象 | 建議18歲以上報名



時尚甜點插畫系列課： 抹茶塔

授課講師 | Beta (貝塔)

上課時間 | 109年7月5日，
上午10:00—12:30

參與對象 | 國中以上學生、教師、
一般民眾



時尚甜點插畫系列課： 巧克力冰淇淋

授課講師 | Beta (貝塔)

上課時間 | 109年7月5日，
下午2:00—4:30

參與對象 | 國中以上學生、教師、
一般民眾





馬賽克鑲嵌飾品盒

授課講師 | 暖暖

上課時間 | 109年7月19日，
下午2:00—3:30

參與對象 | 國中以上學生、教師、
一般民眾



療癒乾燥花精油手工皂

授課講師 | 布丁

上課時間 | 109年7月25日，
上午10:00—12:00

參與對象 | 國小以上學生、教師、一般民眾
(國小學童需家長陪同)



雙層精油乾燥花手染皂

授課講師 | 布丁

上課時間 | 109年7月25日，
下午2:00—4:00

參與對象 | 國小以上學生、教師、
一般民眾（國小學童需
家長陪同）



水彩暈染星空畫

授課講師 | 布丁

上課時間 | 109年7月26日，
下午2:00—4:00

參與對象 | 國小以上學生、教師、
一般民眾



觀見 關鍵

VIEW POINT & CRITICAL POINT

真正的「眼界」，應該是指一個人眼底見識的廣度，和他看待世界的深度。解決重要問題、問出好問題、創造有趣的作品，以及可以和同儕相互合作的能力，創造出充滿創意的作品。掌握設計的關鍵能力，展現新一代無限創意。

聚焦賞析 本展主要展出 2020 復興商工畢業展評選後精品作品，類別包含：繪畫類、數位動畫設計、數位繪畫設計、文創與時尚設計、圖文傳播設計、媒體傳播設計、空間與建築設計、產品與工藝設計。

Real vision should contain a person's various experiences and the deep process how he has experienced and dealt with everything around him. Solve significant problems, ask good questions, create interesting works of art and be able to cooperate with co-workers.

Create works of art full of creation. Make use of the key abilities in the design field. Show unlimited creative ideas in the new generation.

Focus The focus of the exhibition is to display carefully-selected works from the 2020 Graduation Exhibition by the Graduates of Fu-Hsin Trade and Arts School. The exhibited works are categorized into paintings, animation design, digital graphic design, cultural creative fashion design, graphic communication design, communications design, space and architecture design, and product and craft design.

2020 中華攝影教育學會會員聯展暨 2020 全國學生攝影比賽作品觀摩展

The 2020 Photography Exhibition by Members of the Chinese Society for Photographic Education and National Student Photography Competition

本展覽是中華攝影教育學會會員老師與 2020 全國學生攝影比賽獲獎學生的聯合展覽，內容廣泛多元。是攝影老師們影像智慧的結晶，是學生們影像故事的傳達。

聚焦賞析 會員老師們影像智慧的結晶，學生作品四張照片為一組，述說這影像中想傳達的故事。

This group exhibition displays photographs taken by teacher members of the Chinese Society for Photographic Education as well as the winning photographs taken by students participating in the National Student Photography competition. The diverse contents of the exhibition are the result of teachers' wisdom gained from taking photos over the years and the students' way of telling stories.

Focus It's the perfect demonstration of teachers' wisdom gained from taking photos over the years. Every winning work taken by the students contains four photographs. Each contains a story that the students try to tell

109 109
06.03 - 06.07

三 - 日 | 週一休館
09:00-17:00

● 自由觀賞

展出單位 | 新北市私立
復興高級工商職業學校

TEL (02)2926-2121#228



109 109
06.11 - 06.16

四 - 二 | 週一休館
09:00-17:00

● 自由觀賞

展出單位 | 中華攝影教育學會
合辦單位 | 世新大學圖文傳播暨數位出版學系

TEL 0933-898-320



藝教資源 ⇄ 超連結

線上學習專區

結合本館個網站核心資源
並串聯整個藝文館所線上資料庫
定期推出不同主題
歡迎線上體驗

藝術教育專題研究

競賽成果

本土音樂

各藝文館所線上資料庫

數位課程

世界兒童畫典藏

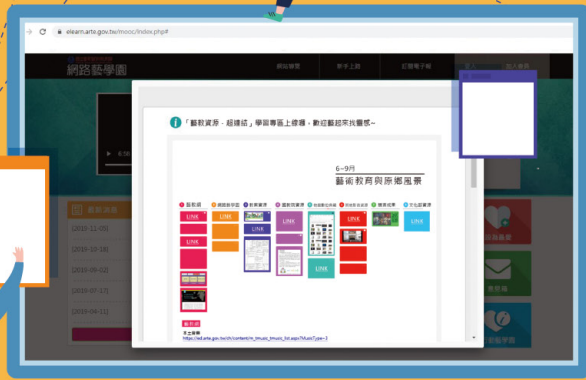

體驗去

請上網：

- ▶ 網路藝學園
- ▶ 最新消息
- ▶ 藝教資源·超連結



夏秋季主題

109年6-9月

藝術教育
與原鄉風景

秋冬季主題

109年10月

-110年1月

科技、媒體
與藝術教育

台灣花果藝語— 黃美賢與張炳煌雙個展

The Art of Taiwan Flowers and Fruits –
The Duo Exhibition of Huang Mei-Xian and Zhang Bing-Huang

油畫家黃美賢教授與書法家張炳煌教授以臺灣園圃常見的花卉和果實為題材，各用擅長的藝術手法，展現大自然花果的豐富美感與生命力。畫展中，不僅展現出兩位畫家傳統油畫與書法的功力，更融合現代數位科技，試圖表現出別開生面的創作新風格。

聚焦賞析 本展展品內容豐富，預計展出 90 幅，分為兩梯次展出。第一梯次是 5 月 23 日 -6 月 7 日，第二梯次是 6 月 10 日至 16 日，敬邀您於展期間，蒞臨觀賞指教。

Professors Huang Mei-Xian and Zhang Bing-Huang join forces to bring the audience the flowers and fruits commonly seen in Taiwan with their oil paintings and Chinese calligraphy that easily resonate with the viewer aesthetically. The exhibited works include works that required highly-skilled traditional techniques and works created digitally. Every piece is highly artistic and creative and worth spending time appreciating.

Focus The exhibits in this exhibition are rich in content. It is expected to exhibit 90 pieces, divided into two exhibitions. The first run is from May 23 to June 7, and the second run is from June 10 to 16. We invite you to visit and advise during the exhibition.

用心畫畫 V：低視力兒童繪畫教育成果展—獨樹藝格

Unique Drawings By The Low Vision Childre

本展覽為科技部補助關於低視力兒童繪畫教育之研究成果發表。創作者包括幼稚園到國中的低視力孩子，展出內容則包括其繪畫創作與藝術批評之學習成果，以及研究團隊對教學上之建議。歡迎教師與家長帶孩子一起來參觀。

The exhibition is the research results of the art education for low-vision children subsidized by Ministry of Science and Technology. The creators are the low-vision students from pre-school to junior high. Furthermore, the exhibition includes the learning achievement of their paintings, the art criticism, and the suggestions on teaching strategies from the research team.

We sincerely welcome the teachers, the parents with your children and all of you interested in this topic to visit this achievement exhibition.

109 109
05.23 - 06.16

六 - 二 | 週一休館
09:00-17:00

● 自由觀賞

展出單位 | 國立臺灣藝術大學

TEL 0930-315-162、
0930-840-026



| 黃美賢《蘭花錦簇二》



| 張炳輝《夏有涼風》

109 109
06.19 - 07.12

五 - 日 | 週一休館
09:00-17:00

● 自由觀賞

展出單位 | 國立台灣師範大學
設計系

TEL 0921-567-761



| 簡偉哲·《叢林大冒險》

美術藝遊

全國學生美術比賽特優作品暨世界兒童畫聯展

Fine Arts Tou

The Student Art Competition Special Works Reproduction Exhibition and The World Children's Art Exhibition

本展於第 1、2 展覽廳與美學空間共同聯展，展出世界兒童畫（亞洲、南美洲、歐洲區）與第 65 屆學生美展特優作品複製畫。

聚焦賞析 本展區展出第 65 屆學生美展特優作品複製畫，包括：國小組 - 繪畫、書法、平面設計、漫畫、水墨畫、版畫；國中組、高中（職）組及大專組 - 西畫、書法、平面設計、漫畫、水墨畫、版畫。

The Student Art Competition Special Works Reproduction Exhibition and The World Children's Art Exhibition for Exhibition room I·II and Aesthetic space.

Focus The premium works are exhibited in national student art competition prized works exhibition of 65th, elementary school section - painting, calligraphy, graphic design, comics, ink painting and prints; junior and senior high school (including vocation school) plus college section-western style painting, calligraphy, graphic design, comics, ink painting and prints. From elementary school to college

| 張曼婷《贈你一朵純白金盞花》



109 109
05.23 - 06.17

六 - 三 | 週一休館
09:00-17:00

● 自由觀賞

主辦單位 | 國立臺灣藝術教育館

TEL (02)2311-0574#235

2020
城南
有意思
SOUTH TAIPEI
FOUNDRY GALLERY

藝童玩皂趣 親子 DIY

活動時間 | 6/27-6/28 10:00-18:00

活動地點 | 南海學園 (活動攤位: A06、A07)

活動對象 | 來館參與民眾

- 活動方式 |
1. 於藝教館體驗「奇藝門」互動設施、拍照分享、臉書打卡即可索取 親子 DIY 活動兌換卷 1 張
 2. 每日提供 60 組名額，額滿為止

玩藝玩 PLAY ART

《環保布偶造型設計》親子活動

活動時間 | 6/6 日 (六) 下午 2:00 至 4:00 本館青時光

活動地點 | 國立臺灣藝術教育館 - 青時光。

- 活動方式 |
1. 依報名先後順序正取國小親子 10 組 (備取 5 組，遞補者另行通知)，額滿為止。
 2. 每組新臺幣 300 元，並於報到當天繳交；身心障礙者及低收入戶等學員則費用全免。

學生自備：剪布剪刀、針線、養樂多或寶特瓶 (高度約 10 到 20 公分)、回收 CD 片、絲襪、零布料、絲帶、裝飾珠寶等。

洽詢電話 | 02-23110574 分機 232 洽李先生



線上報名

太陽噴泉 立體卡片 活動時間 | 7 月 25 日 (六) 下午 2:00 至 4:00 時

6 月 5 日上午 9:00 開放線上報名，額滿為止

力巴哈客

森林

數位藝術互動基地

Lipahak Forest

OPEN

10:00-17:00
週一休館

奇數大買險吧！
到南港書院，
就開場囉！

奇藝門

謎故事

CREATIVE ISLAND
創藝島2.0
數位藝術互動基地

指導 教育部 主辦 國立臺灣藝術教育館

館長與民有約

登記時間

每月 1 至 10 日開放登記當月會面時間。

登記窗口

現場：臺北市南海路 43 號

電話：(02)2311-0574 分機 110

傳真：(02)2375-8629

網址：<http://www.arte.gov.tw>

- ※ 1. 可以現場、電話、傳真、電子郵件、網路等方式為之，但現場及電話登記者，須於各該登記期間上班日之上午 9 時至下午 5 辦理。
- 2. 未用制式登記表書寫者，請載明：姓名、性別、職業、電話、地址、約談主題。

約見時間

以每月最後一週星期三 下午2時30分至5時為原則，若遇議會期間及業務需要得另擇期辦理。另，每月最後一週星期三為假日者，則約見活動提前至前一週之星期三辦理。

- ※ 1. 每次約見人數以 5 人為原則，依申請登記時間先後順序及約談主題之迫切性，編號排定。(書面或電話通知)
- 2. 本活動由本人親到(請攜帶國民身分證核對)。非本人到場，取消約見資格。
- 3. 如未依約見時間出席者，視同放棄，並依序遞補，登記人不得異議。
- 4. 有下列情事之一者，本館不予受理登記，事後發覺者，取消約見：
 - (1) 代理他人辦理申請登記或約見時代理他人陳情者。
 - (2) 約談主題與本館業務之改進、建議或陳情無關或非本館權責者。
 - (3) 係重複約見之案件。
 - (4) 約談內容要求保密者。
- 5. 本館員工不得參與本活動，或代替他人申請登記。



公務人員應力行團隊合作，提升工作效能，積極回應人民需求。

考試院



公務人員保障暨培訓委員會
Civil Service Protection & Training Commission

提醒您



預約
導覽

Reservation for
group Guided
Tour

藝教館

自即日起暫停辦理，
視疫情減緩無虞時，
隨時恢復。



洽詢電話 (02)2311-0574 分機234

不只這一季·萬年不敗的咳嗽打噴嚏

標準POSE

出門在外突然咳嗽
或想打噴嚏怎麼辦？



用衣袖遮口鼻
才是王道

學會這個姿勢
打噴嚏都好看



直接用手遮？

OUT!

衛生福利部疾病管制署
TAIWAN CDC 告



3 不

1. 危險公共場所，不去
2. 標示不全商品，不買
3. 問題食品藥品，不吃

7 要

1. 消費資訊，要充實
2. 消費行為，要合理
3. 消費受害，要申訴

4. 1950專線，要牢記
5. 消保活動，要參與
6. 爭取權益，要團結
7. 綠色消費，要力行

服務指南 SERVICE GUIDE

☞ 服務專線 Phone Number

TEL : (02)2311-0574轉110

☞ 開放時間 Hours

週二至週日 09:00-17:00

休館日：週一、農曆除夕、大年初一
(若遇特殊情況另行公告)

Tuesday-Sunday 09:00-17:00

Please Note: We are closed at Monday, Chinese Lunar New Year and the first day after it (If special conditions are called for additional announcements will be made).

☞ 館址 Address

10066臺北市中正區南海路43、47號

No 43,47, Nanhai Road, Zhongzheng District, Taipei City 10066, Taiwan (R.O.C.)

☞ 網址 Website



全球資訊網
www.arte.gov.tw



臺灣藝術教育網
ed.arte.gov.tw



facebook
www.facebook.com/ntaec



網路藝學園
elearn.arte.gov.tw



🚗 交通路線 Transportation *含備低地板公車 Including Low-Floor Buses

※配合捷運萬大線工程，自104年5月22日至110年12月，南海路改為西向(往和平西路)單行道。



捷運 / 中正紀念堂站 (2號出口, 步行約7分鐘)
小南門站 (3號出口, 步行約10分鐘)



公車 / 中正二分局站 (243、248、262、304、706, 步行約5分鐘)
建國中學站 (單向往和平西路, 1*、204*、630*, 步行約2分鐘)
南昌路站 (3、5、18、38、227、235、241、243、295、662、663, 步行約6分鐘)
南門市場站 (羅斯福路各線公車, 步行約7分鐘)
植物園站 (1*、204*、630*、242、624、907、藍28, 步行約6分鐘)

※ During the construction period of the Taipei MRT Wanda-Zhonghe-Shulin line (from May 22, 2015 to Dec., 2021), Nanhai Rd. will be one-way starting from Chongqing S. Rd. going toward Heping W. Rd.



MRT / 1. Chiang Kai-Shek Memorial Hall (Exit at No.2)
2. Xiaomen (Exit at No. 3)



BUS / 1. No. 243, 248, 262, 304, 706 : to "Zhong Zheng Second Police District".
2. No. 1*, 204*, 630* : to "ChienKuo High School"(East).
3. No. 3, 5, 18, 38, 227, 235, 241, 243, 295, 662, 663 : to "Nanchang Road Sec.1".
4. All Roosevelt Road lines: to "Namen Market".
5. No. 1*, 204*, 630*, 242, 624, 907, BL28: to "Botanical Garden".

發行所 國立臺灣藝術教育館 | 發行人 吳津津 | 總編輯 蕭炳欽 | 責任編輯 黃書庭
視覺設計 凹點設計有限公司 | 印刷 承印實業股份有限公司 | 翻譯 金石翻譯有限公司
非本館主辦之活動，相關資訊由主辦單位提供；如有更動，文責由主辦單位負責。

請裁剪填寫以下資料，附於函索郵寄信封內



《藝教資訊》 免費索取

請附回郵 (每期郵遞票價6元) 及郵寄資料 (姓名、地址、郵遞區號)，信封註明「函索藝教資訊×期數」，逕寄本館視覺藝術教育組收。

1. 檢附郵資6元× 期 = 元 ※每期請備6元郵票1張。聯絡電話：

2. 收件人： 新訂讀者。 續訂讀者，地址更新如下 (原地址者無需☑)

收件地址：□□□-□□