藝教資訊 NEWSLETTER

www.arte.gov.tw

12

2026 DEC



藝教紀元

—水墨藝術教育暨黃光男教授創作特展

The Legacy of Ink Art Education

— Ink Art Education and the Art of Huang Kuang-Nan

2026

11.28 (SAT) —— 12.27 (SUN)

展出地點:國立臺灣藝術教育館南海書院第1、2展覽廳

國立臺灣藝術教育館
National Taiwan Arts Education Center

中華郵政台北雜字第 2094 號
執照登記為雜誌交寄

12 展演活動總表
Exhibition & Performance Schedule

類別 Event	地點 Venue	時間 Time	活動名稱 Title	展演單位 The Presenter	參加方式 Entry Method
展覽活動 Exhibition Activities	第1.2展覽廳 Exhibition Room I.II	115/11/28（六） ｜ 115/12/27（日）	藝教紀元－水墨藝術教育暨黃光男教授創作特展 The Legacy of Ink Art Education – Ink Art Education and the Art of Huang Kuang-Nan	國立臺灣藝術教育館 National Taiwan Arts Education Center	●
	第3展覽廳 Exhibition Room III	115/11/26（四） ｜ 115/12/13（日）	傳承－梓作坊師生斲琴展 Inheriting the Finest: the Exhibition of ZiZuoFang Guqin Craft Studio	梓作坊古琴藝術工坊 ZiZuoFang Guqin Craft Studio	●
		115/12/16（三） ｜ 115/12/27（日）	人間有味是清歡 Finding Joy in Life's Simple Pleasures	何春桃 Ho, Chun-Tao	●
		115/12/30（三） ｜ 116/01/10（日）	中山筆薈社壽蘇會書藝展 Calligraphy Art Exhibition for Su Dongpo's Birthday Celebration Organized by Zhongshan Calligraphy Society	中山筆薈社 Zhongshan Calligraphy Society	●
	美學空間 Aesthetic Space	115/11/26（四） ｜ 115/12/09（三）	115 年度高級中等學校「飛越海洋、創藝臺灣」海洋美學夏令營作品巡迴展 2026 Senior High School "Crossing the Ocean, Creating Taiwan" Marine Aesthetics Summer Camp Touring Exhibition	國立臺東女子高級中學 National Taitung Girls' Senior High School	●
		115/12/12（六） ｜ 115/12/27（日）	2026《社區共享．歡樂無限》繪畫得獎作品定點展覽 2026 Community Sharing of Joy: Award-Winning Paintings Exhibition	中華民國紅十字會台灣省分會 Taiwan Branch of the Red Cross Society of the Republic of China	●
		115/12/30（三） ｜ 116/01/10（日）	中山筆薈社壽蘇會書藝展 Calligraphy Art Exhibition for Su Dongpo's Birthday Celebration Organized by Zhongshan Calligraphy Society	中山筆薈社 Zhongshan Calligraphy Society	●

O 本館主辦活動 ORGANIZER | C 協辦、合辦活動 CO-ORGANIZER | A 申請展活動 ACTIVITIES FROM EXHIBITION APPLICATION

類別 Event	地點 Venue	時間 Time	活動名稱 Title	展演單位 The Presenter	參加方式 Entry Method
演藝活動 Performance Activities	南海劇場 Nan Hai Theater	115/12/04 (五) 14:00	臺北市私立稻江高級商業職業學校應用日語科 第 24 屆高三畢業成果發表會 Daojiang High School of Commerce, Applied Japanese Department, 24th Graduation Activities and Performances	臺北市私立稻江高級商業職業學校應用日語科 DaoJiang High School of Commerce Applied Japanese department TEL (02)2591-2001	◎
		115/12/11 (五) 19:30 115/12/12 (六) 14:00 | 19:30 115/12/13 (日) 14:00	臺北城市科技大學 2026 冬季展演《微光之翼》 Taipei City University of Science and Technology 2026 Winter Performance: Wings of a Glimmer	臺北城市科技大學 演藝事業系 Department ofof Performing Arts Industries, Taipei City University of Science and Technology TEL 0939-886476	◈ $500 | $850
		115/12/14 (一) 14:00	樂器銀行成果發表 Musical Instrument Bank Achievement Showcase	教育部樂器銀行 Ministry of Education Musical Instrument Bank TEL 0938-557820	◎
		115/12/24 (四) 19:00	【璀璨星聲】 2026 聖誕流行音樂演唱會 “Radiant Voices” - 2026 Christmas Pop Concert	擊颺藝術文化工作室 Ji Yang Arts Studio TEL 0985-923175	◈

表列活動如因故更動時，本館將另行公告。
If the above event(s), for any Force Majeure, is changed, please consider our center's announcement as the only principle.

● 自由入場、自由參加、自由觀賞 Free Admission | ✪ 售票 Ticketing

◈ 年代售票 ERA Ticket | ◈ 兩廳院售票 OPENTIX | ◈ TixFun 售票 | ◈ KKTIX 及全家便利商店售票

◈ Accupass 售票系統 | ◎ 索票入場 Free Ticket * 逕洽展演單位索票入場

※ 入場須知

1. 劇場活動，請於演出前 30 分排隊入場。
2. 展覽時間 09:00 ～ 17:00，週一休館。
3. 本館展演活動若遇颱風來襲，將依政府公告之天然災害停止上班日異動，詳情請逕洽：(02)2311-0574

Entrance Guideline

1. Please line up at the entrance to the theater 30 minutes before the performance starts.
2. Exhibition hours 09:00~17:00, Tuesday to Sunday.
3. If the typhoon warning issued, please refer to the Directorate-General of Personnel Administration's announcement or contact the Center at (02)2311-0574.

115
11.28㈥

12.27㈰

週一休館｜ 09:00-17:00

● 自由觀賞

主辦單位｜
國立臺灣藝術教育館

開幕式
115
12.05㈥

14:00

藝教紀元 —
水墨藝術教育暨黃光男教授創作特展

The Legacy of Ink Art Education –
Ink Art Education and the Art of Huang Kuang-Nan

透過藝教館典藏之名家作品，認識臺灣水墨藝術教育發展，並透過展示創作歷程、教學理念與典範人物黃光男教授之案例，呈現水墨藝術如何在教學現場中延續傳統精神、融合現代視野，啟發學生的藝術感知與文化素養。

Through renowned artists' works in the collection of the National Taiwan Arts Education Center, this exhibition explores the development of ink art education in Taiwan. By presenting the creative journey and teaching philosophy of Professor Huang Kuang-Nan, an exemplary figure in the field, it demonstrates how ink art carries forward traditional values while embracing contemporary perspectives in educational settings, inspiring students' artistic awareness and cultural literacy.



黃光男《寶島玉石》

傳承 — 梓作坊師生斲琴展

Inheriting the Finest:
the Exhibition of ZiZuoFang Guqin Craft Studio

梓作坊是由斲琴大師林立正及一群熱愛古琴藝術的成員組成，追求傳統與創新並進的極致工藝之美。林老師是臺灣重要斲琴家，2023 年獲認定為臺北市傳統工藝「斲琴」保存者。本展覽為近年梓作坊斲琴工藝傳習及師生創作成果。

ZiZuoFang Guqin Craft Studio is composed of master guqin maker Lin Li-Cheng and a group of members passionate about the art of the guqin, dedicated to pursuing the finest craftsmanship through a combination of tradition and innovation. Lin is a prominent guqin maker in Taiwan and was officially recognized in 2023 as a preserver of the traditional craft of "Guqin Making" by Taipei City. This exhibition presents the achievements of ZiZuoFang Guqin Craft Studio in recent years in the transmission of guqin-making craftsmanship, as well as works created by its instructors and students.

115
11.26(四)
12.13(日)

週一休館｜09:00-17:00

● 自由觀賞

主辦單位｜
梓作坊古琴藝術工坊

協辦單位｜
太古琴館



facebook
梓作坊古琴藝術工坊 / 太古琴館

人間有味是清歡

Finding Joy in Life's Simple Pleasures

人間有味是清歡。是創作者累積 30 多年畫筆生涯，堅持利用工作餘暇寄情藝術，展出有台灣鄉土溫情的兒童插畫、畫室裡的靜物寫生、旅途中的色彩光影，期望透過作品，邀您在繁華步調中放慢腳步，尋回生命最純粹的日常美好滋味。

"Finding Joy in Life's Simple Pleasures" reflects the artist's more than 30 years of artistic dedication, during which she has consistently devoted her spare time to art. The exhibition features children's illustrations imbued with the warmth of rural Taiwan, still-life paintings created in her studio, and explorations of color, light, and shadow inspired by her travels. Through her works, the artist invites viewers to slow down amid the hustle and bustle of modern life and rediscover the pure and simple joys of everyday living.

115
12.16(三)
12.27(日)

週一休館｜09:00-17:00

● 自由觀賞

主辦單位｜
何春桃



何春桃《2026 色彩的協奏曲》

115
12.30(三)

116
01.10(日)

週一休館｜ 09:00-17:00

第 3 展覽廳、美學空間
共同展出

● 自由觀賞

主辦單位｜
中山筆薈社



謝小韞《蘇東坡 - 天際烏雲帖 + 書法山水》

中山筆薈社壽蘇會書藝展

Calligraphy Art Exhibition for Su Dongpo's Birthday Celebration Organized by Zhongshan Calligraphy Society

中山筆薈社成立於民國 108 年，「壽蘇會」主要以蘇東坡之詩詞相關作品、碑帖為創作內容，來紀念東坡先生的一世風骨及文學藝術成就。「壽蘇會書藝展」曾在於台北市紀州庵文學森林古蹟展覽廳舉辦，期盼各界認識東坡與書法藝術之美！

Founded in 2019, the Zhongshan Calligraphy Society, presents the "Birthday Celebration for Su Dongpo", a collection of calligraphy works inspired by the poems and inscriptions of Su Dongpo.The exhibition pays tribute to Master Su's enduring spirit and his remarkable achievements in literature and the arts. The "Su's Calligraphy Art Exhibition" was previously held at the Kishu An Forest of Literature Historic Exhibition Hall in Taipei City. The exhibition aims to invite the public to appreciate the beauty of Su Dongpo's legacy and the art of calligraphy.

115 年度高級中等學校「飛越海洋、創藝臺灣」海洋美學夏令營作品巡迴展

2026 Senior High School “Crossing the Ocean, Creating Taiwan” Marine Aesthetics Summer Camp Touring Exhibition

展出作品融入海洋議題與美感教育，結合「海洋文化、海洋資源、海洋教育」主題，承接海洋與美學之永續意志，與外界建立關係，造就多樣性，依循「海洋」之跨域脈絡，引領孩子們面向海洋，發掘海洋與人文的交互關係。

The works on display integrate marine issues with aesthetic education, incorporating the themes of “Marine Culture, Marine Resources, and Marine Education.” Embracing the enduring commitment to the sustainability of the ocean and aesthetics, the exhibition builds connections with the wider world and fosters diversity. Through an interdisciplinary exploration centered on the ocean, it guides students to engage with the sea and discover the interplay between the ocean and the humanities.

115
11.26(四)
12.09(三)

週一休館｜09:00-17:00

● 自由觀賞

指導單位｜
教育部

主辦單位｜
國立臺東女子高級中學

協辦單位｜
國立臺灣藝術教育館



2026《社區共享．歡樂無限》繪畫得獎作品定點展覽

2026 Community Sharing of Joy: Award-Winning Paintings Exhibition

民眾與社區關懷據點共享社區資源，並積極融入社區活動，創造各項歡樂無限的景象。本會鼓勵銀髮長者及學生透過畫筆創意揮灑，將社區舉辦歡樂藝文活動，化作藝術作品。本會將美術專家評選出 100 件得獎作品作定點展覽。

Members of the public and community care centers share community resources and actively participate in local activities, creating countless moments of joy. The Society encourages seniors and students to express their creativity through painting, transforming joyful community arts and cultural activities into works of art. A total of 100 award-winning works selected by art experts will be showcased in this exhibition.

115
12.12(六)
12.27(日)

週一休館｜09:00-17:00

● 自由觀賞

主辦單位｜
中華民國紅十字會台灣省分會



115
12.04 五
14:00
◎ 索票入場 Free Ticket
主辦單位｜
臺北市私立稻江高級商業職業學校應用日語科



臺北市私立稻江高級商業職業學校應用日語科第 24 屆高三畢業成果發表會

Daojiang High School of Commerce, Applied Japanese Department,24th Graduation Activities and Performances

整場活動以改編日本傳統民間故事之戲劇為中心進行演出，並由活動主題衍生出日本傳統舞蹈、現代文化舞蹈……等等活動內容；所有的演出節目皆由學生們自己從無到有，一步一步完成，內容非常精彩，一定會讓觀眾感到耳目一新，同時對日本文化有更深層的認識與了解。

The event centers on a theatrical performance adapted from traditional Japanese folktales, complemented by traditional Japanese dances, contemporary cultural dances, and other performances inspired by the event's theme. All performances have been planned and produced entirely by the students themselves, from initial concepts to final presentations. The exciting program promises to offer audiences a refreshing experience while deepening their appreciation and understanding of Japanese culture.

115
12.11 五
19:30
12.12 六
14:00 ｜ 19:30
12.13 日
14:00
◈ 兩廳院售票 OPENTIX
主辦單位｜
臺北城市科技大學演藝事業系

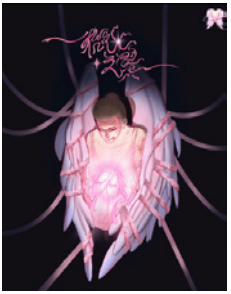

臺北城市科技大學 2026 冬季展演《微光之翼》

Taipei City University of Science and Technology 2026 Winter Performance: Wings of a Glimmer

作品以「相互理解」為核心，結合現代戲劇與街舞等跨域元素，透過戲劇敘事、身體語彙、音樂、燈光與舞台調度，描繪家庭關係、夢想與成長之間的拉扯，讓觀眾在觀看故事發展與舞蹈表演的同時，思考理解、選擇、成長與陪伴之間的關係。

Centered on the theme of “mutual understanding,” the production combines contemporary theater, street dance, and other interdisciplinary elements. Through dramatic storytelling, body language, music, lighting, and stage direction, it portrays the tensions among family relationships, dreams, and personal growth. As the story unfolds through drama and dance, audiences are invited to reflect on the connections between understanding, choices, growth, and companionship.

鏟子超人

林聲人文攝影展

愛，所以我彎下腰

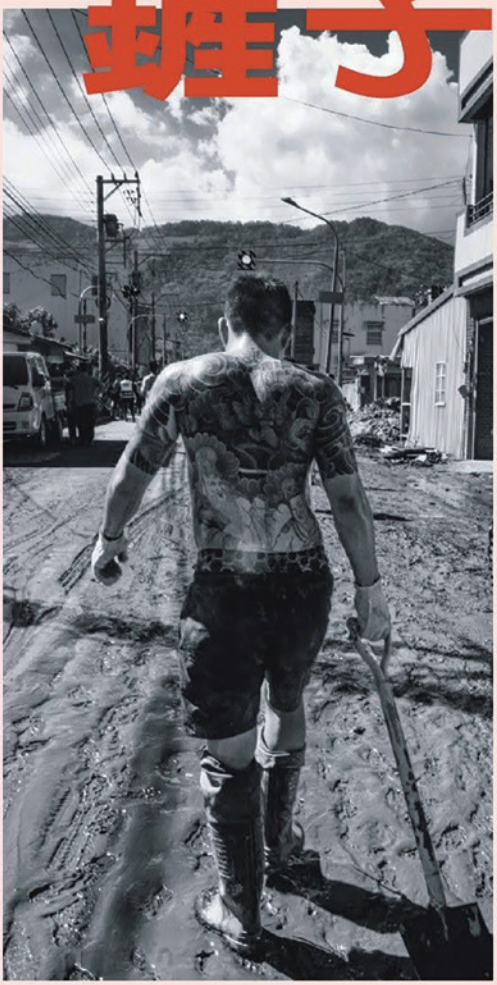

展期
2026/09/05~2027/01/31

開幕茶會
2026.09.13(日)
下午3:00

一場花蓮光復鄉堰塞湖的災難，
讓無數無名的人彎下腰，
也讓台灣站得更高。
誠摯邀您走進　鏟子超人　，
看見愛，有光有影。

地　點｜國立臺灣藝術教育館
地　址｜台北市中正區南海路43號

國立臺灣藝術教育館館長 李泊言
光的兒子 林　聲　敬邀

主辦單位：國立臺灣藝術教育館｜策展單位：林聲 有影迴藝場｜協辦單位：台灣人權文化協會、三芝文化基金會

閱圖讀文

115年 教育部 文藝創作獎

2026 學生圖畫書創作獎 National Students' Picture Book Creation Award

雙獎聯展

全國學生圖畫書創作獎及
教育部文藝創作獎得獎作品展

巡迴展



9/24~10/15

國立臺灣藝術教育館 美學空間

臺北市中正區南海路43號

週二至週日09:00-17:00(週一休館)

10/20~11/15

國立公共資訊圖書館 2樓藝文走廊展區

臺中市南區五權南路100號

週二至週日09:00-17:00(週一休館)

11/20~12/8

宜蘭縣政府文化局 中興文化創意園區興創館

宜蘭縣五結鄉中正路二段6之8號

週四至週二 10:00-13:00，14:00-18:00(週三休館)

指導單位：教育部 Ministry of Education

主辦單位：國立臺灣藝術教育館 National Taiwan Arts Education Center

協辦單位：國立公共資訊圖書館 宜蘭縣政府文化局

2026 繪本故事音樂會

這是一場充滿音樂、故事和色彩的奇幻旅程，歡迎您帶著童心與童趣，一起共享這悅耳音符與迷人文字交織的美好時光！

大學青年團 **國樂五重奏** × 國立教育廣播電臺 **專業導讀** × 國立臺灣藝術教育館 全國學生圖畫書創作獎 **特優繪本**

共同演出

10:00 & 14:00

南海劇場

(台北市中正區南海路47號)

演出日期	特優繪本	導讀人
2026/03/25	阿公的藏寶圖	蕭曼屏
2026/06/17	枝枝枝	周璟慧
2026/09/16	金孫	徐嘉妮
2026/12/02	我是一隻犀牛	徐德芳

指導單位：教育部 Ministry of Education | 主辦單位：國立臺灣藝術教育館 National Taiwan Arts Education Center　國立教育廣播電台 National Education Radio

索票專線：02-2311-574#233　如遇特殊狀況，本館保有內容調整及取消場次之權利，相關異動將公告於本館官網。

藝教館官網

主辦單位：教育部

承辦單位：國立臺灣藝術教育館 National Taiwan Arts Education Center

教育部第13屆

藝術教育貢獻獎

Arts Education Contribution Award 2026

典禮時間：2026.12.18(五) 14:00

典禮會場：國立臺灣藝術教育館
南海劇場(臺北市南海路47號)

績優學校獎｜績優團體獎｜教學傑出獎

活動奉獻獎｜終身成就獎

志工說故事
Storytelling by Volunteers

活動時間｜
10:30-11:30

活動地點｜
本館創藝島　自由入座

參與對象｜
需親子或師生共同參與

12/06《我好像不是獨角鯨》

12/13《娜娜放下了手機》

12/20《一閃一閃小銀魚（三）》

12/27《為什麼你看不見里歐》

活動洽詢：(02)2311-0574 分機 234 王小姐





行政院消費者保護處 廣告

美育第 274 期上桌啦！
這一期，戲裡戲外都好吃！



【焦點話題】
戲裡戲外都好吃

「戲裡戲外都好吃」不只是談美食，更是在談劇場人的生活。從傳統戲曲的宴席、敬酒，到現代劇場的便當與共食，既是劇情中的權力與情感，也是真實生活裡補充體力的重要角色。

年輕劇場人靠一個便當撐過排練，也在餐桌上分享辛苦與歡笑；京劇演員更把家鄉味帶進台灣，讓味道成為記憶與文化的延續。戲會散場，人會離席，但好味道、好回憶，還會留在心裡。下一次散場，別急著走，一起吃一口再說！

（策劃人／吳承澤老師）

翻頁間，啟開美育之鑰：

【購書資訊】https://ed.arte.gov.tw/InvitePaper/InvitePaper_order.aspx

【線上投稿】https://ed.arte.gov.tw/InvitePaper/html_paper_index.aspx

購書資訊

線上投稿

美育徵稿

各路人馬飆創意

作伙獻計・給美感解碼

對美的事物有獨到見解者；
亟思將身邊廢物化腐朽為藝術者；
自許充滿美感細胞的魔法師者；
想打破僵化思維，顛覆傳統藝術學習方式者……
速速翻出圖文並茂壓箱寶，展現新世代美學力量！

獻計資格： 具師生身分，意欲分享創意絕技者。
爬格字數： 約二千至八千字。

投稿方式

線上投稿： 臺灣藝術教育網https://ed.arte.gov.tw 點選「美育雙月刊／線上投稿」區，上傳文章、圖片。

郵寄投稿： 備電子稿件，掛號郵寄至10066臺北市中正區南海路43號「美育編輯部」收。



預約導覽

Reservation for group Guided Tour

藝教館

- **預約導覽**
  週二～週五 上午場、下午場
- **預約電話**
  (02)2311-0574 分機 110
  10人（含）以上團體，請於7天前預約

預約申請表，請至本館全球資訊網
https://www.arte.gov.tw/
單一窗口，下載填送申請

館長與民有約

登記時間

每月 1 至 10 日開放登記當月會面時間。

登記窗口

現場：臺北市中正區南海路 43 號
電話：(02)2311-0574 分機 110
傳真：(02)2375-8629
網址：https://www.arte.gov.tw

※ 1. 可以現場、電話、傳真、電子郵件、網路等方式為之，但現場及電話登記者，須於各該登記期間上班日之上午 9 時至下午 5 時辦理。
2. 未用制式登記表書寫者，請載明：姓名、性別、職業、電話、地址、約談主題。

約見時間

以每月最後一週星期三 下午2時30分至5時為原則，若遇議會期間及業務需要得另擇期辦理。另，每月最後一週星期三為假日者，則約見活動提前至前一週之星期三辦理。

※ 1. 每次約見人數以 5 人為原則，依申請登記時間先後順序及約談主題之迫切性，編號排定。(書面或電話通知)
2. 本活動由本人親到（請攜帶國民身分證核對）。非本人到場，取消約見資格。
3. 如未依約見時間出席者，視同放棄，並依序遞補，登記人不得異議。
4. 有下列情事之一者，本館不予受理登記，事後發覺者，取消約見：
   (1)代理他人辦理申請登記或約見時代理他人陳情者。
   (2)約談主題與本館業務之改進、建議或陳情無關或非本館權責者。
   (3)係重複約見之案件。
   (4)約談內容要求保密者。
5. 本館員工不得參與本活動，或代替他人申請登記。



服務指南 SERVICE GUIDE

服務專線 Phone Number

TEL：(02)2311-0574轉110

開放時間 Hours

週二至週日09:00-17:00
休館日：週一、農曆除夕、大年初一
（若遇特殊情況另行公告）

Tuesday–Sunday 09:00-17:00

Please Note: We are closed at Monday, Chinese Lunar New Year and the first day after it (If special conditions are called for additional announcements will be made).



館 址 Address

100052 臺北市中正區南海路43、47號

No 43,47, Nanhai Road, Zhongzheng District, Taipei City 100052, Taiwan (R.O.C.)

網 址 Website

全球資訊網
www.arte.gov.tw

臺灣藝術教育網
ed.arte.gov.tw

Facebook
www.facebook.com/ntaec

網路藝學園
elearn.arte.gov.tw

電子報訂閱
ed.arte.gov.tw/Web/EPaper/Register.aspx

交通路線 Transportation *含備低地板公車 Including Low-Floor Buses

※配合捷運萬大線工程，南海路改為西向（往和平西路）單行道。

捷運 / 中正紀念堂站（2號出口，步行約7分鐘）
小南門站（3號出口，步行約10分鐘）

公車 / 中正二分局站（243、248、262、304、706，步行約5分鐘）
建國中學站（單向往和平西路，1*、204*、630*，步行約2分鐘）
南昌路站（3、5、18、38、227、235、241、243、295、662、663，步行約6分鐘）
南門市場站（羅斯福路各線公車，步行約7分鐘）
植物園站（1*、204*、630*、242、624、907、藍28，步行約6分鐘）

※ During the construction period of the Taipei MRT Wanda-Zhonghe-Shulin line (from May 22, 2015 to Dec., 2021), Nanhai Rd. will be one-way starting from Chongqing S. Rd. going toward Heping W. Rd.

MRT / 1. Chiang Kai-Shek Memorial Hall (Exit at No.2)
2. Xiaonamen (Exit at No. 3)

BUS / 1. No. 243, 248, 262, 304, 706 : to "Zhong Zheng Second Police District".
2. No. 1*, 204*, 630*: to "ChienKuo High School"(East).
3. No. 3, 5, 18, 38, 227, 235, 241, 243, 295, 662, 663 : to "Nanchang Road Sec.1".
4. All Roosevelt Road lines: to "Namen Market".
5. No. 1*, 204*, 630*, 242, 624, 907, BL28: to "Botanical Garden".

發行單位 國立臺灣藝術教育館｜發行人 李泊言｜總編輯 莊正暉｜責任編輯 陳怡瑄
視覺設計 四點設計有限公司｜印刷 彩之坊科技股份有限公司｜翻譯 金石翻譯有限公司

非本館主辦之活動，相關資訊由主辦單位提供；如有更動，文責由主辦單位負責。

請裁剪填寫以下資料，附於函索郵寄信封內

《藝教資訊》免費索取

請附回郵（每期郵遞票價6元）及郵寄資料（姓名、地址、郵遞區號），信封註明「函索藝教資訊×期數」，逕寄本館視覺藝術教育組收。

1. 檢附郵資6元×____期＝_____元※每期請備6元郵票1張。聯絡電話：
2. 收 件 人：　　□新訂讀者。 □續訂讀者，地址更新如下（原地址者無需☑）

收件地址：□□□-□□